

**О внесении изменений в решение Уланского районного маслихата от 28 декабря 2020 года № 422 "Об утверждении Плана по управлению пастбищами и их использованию по Айыртаускому сельскому округу на 2021-2022 годы"**

Решение Уланского районного маслихата Восточно-Казахстанской области от 27 декабря 2021 года № 109

Уланский районный маслихат РЕШИЛ:

1. Внести в решение Уланского районного маслихата 28 декабря 2020 года № 422 "Об утверждении Плана по управлению пастбищами и их использованию по Айыртаускому сельскому округу на 2021-2022 годы" (зарегистрировано в Реестре государственной регистрации нормативных правовых актов за номером 8163) следующие изменения:

приложения 1, 2, 3, 4, 5, 6 к Плану по управлению пастбищами и их использованию в Айыртауском сельском округе на 2021-2022 годы изложить в новой редакции, согласно приложениям 1, 2, 3, 4, 5, 6 к настоящему решению.

2. Настоящее решение вводится в действие по истечении десяти календарных дней после дня его первого официального опубликования.

*Секретарь Уланского районного маслихата*

*Г. Калиева*

Приложение 1 к решению  
Уланского районного маслихата  
от "27" декабря 2021 года № 109

Приложение 1  
к Плану по управлению  
пастбищами и их  
использованию  
в Айыртауском сельском округе  
на 2021-2022 годы

**Схема (карта) расположения пастбищ на территории Айыртауского сельского округа в разрезе категорий земель, собственников земельных участков и землепользователей на основании правоустанавливающих документов**

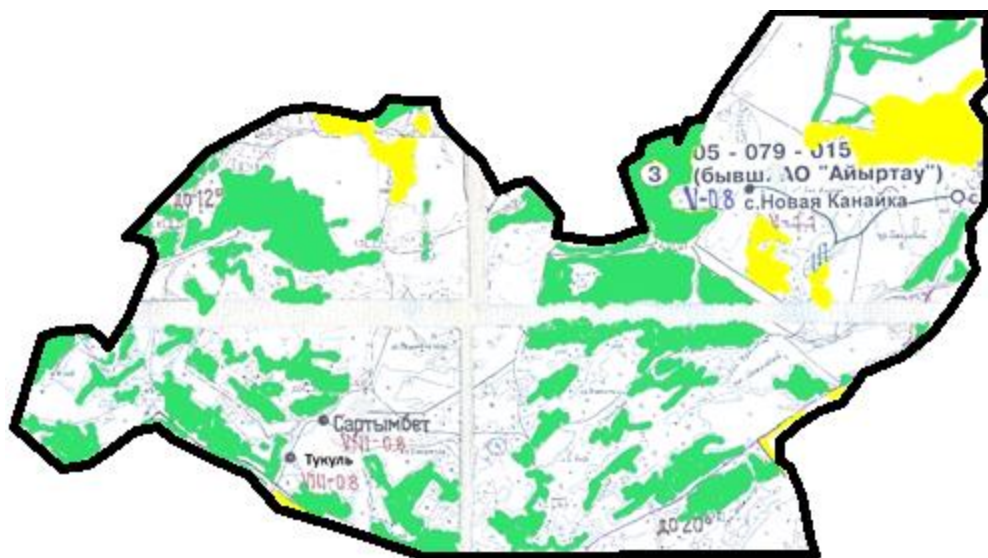

Условные обозначения:

границы сельского округа



пастбища категории земель сельскохозяйственного назначения



пастбища категории земель населенных пунктов

**Список собственников земельных участков, прилагаемый к схеме (карте) расположения пастбищ Айыртауского сельского округа**

| № | Наименование собственника                                | Площадь пастбищ (га) | Наличие скота по видам (голов) |     |        |
|---|--|----------------------|--------------------------------|-----|--------|
|   |  |                      | КРС                            | МРС | Лошади |
| 1 | Ахметжанов Кабдулла Бигалиевич                           | 52                   | 0                              | 0   | 0      |
| 2 | Ешенгазинов Ерлан Орынканович                            | 0,36                 | 6                              | 0   | 0      |
| 3 | Темирханов Базарбек Темирханович                         | 0,20                 | 0                              | 0   | 0      |
| 4 | Товарищество с ограниченной ответственностью "Бастау 41" | 60,4                 | 60                             | 300 | 20     |

|   |                |      |     |     |   |
|---|----------------|------|-----|-----|---|
| 5 | Усен Турсынхан | 26,6 | 130 | 300 | 5 |
|---|----------------|------|-----|-----|---|

**Список землепользователей земельных участков, прилагаемый к схеме (карте) расположения пастбищ Айыртауского сельского округа**

| №  | Наименование землепользователя     | Площадь пастбищ (га) | Наличие скота по видам (голов) |     |        |
|----|------------------------------------|----------------------|--------------------------------|-----|--------|
|    |                                    |                      | КРС                            | МРС | Лошади |
| 1  | Алексеев Владимир Иванович         | 26,4                 | 0                              | 0   | 0      |
| 2  | Асубаев Бакыт Слямгалиевич         | 606,4                | 222                            | 0   | 0      |
| 3  | Асубаева Умит                      | 22,8                 | 0                              | 0   | 0      |
| 4  | Аханов Куанышбек Айдарович         | 0,9                  | 0                              | 0   | 0      |
| 5  | Ахметов Мухтаркан                  | 88,4                 | 0                              | 0   | 0      |
| 6  | Бегалиев Алтынбек Шарифович        | 659,1                | 0                              | 0   | 0      |
| 7  | Бейсханова Шынар Мухаметкалиевна   | 109,6                | 0                              | 0   | 239    |
| 8  | Бытиков Ермек Сембаевич            | 1,6                  | 0                              | 0   | 0      |
| 9  | Гасанов Фируз Ахунбала Оглы        | 9,9                  | 0                              | 0   | 0      |
| 10 | Дандыбаева Нагима                  | 464,5                | 0                              | 0   | 0      |
| 11 | Искаков Манарбек Қылымханұлы       | 173                  | 0                              | 0   | 0      |
| 12 | Камалитдинов Қайырбек Мәулітжанұлы | 45                   | 0                              | 0   | 0      |
| 13 | Кантарбаев Мухамеджан Рустемович   | 41,1                 | 0                              | 0   | 0      |
| 14 | Капкенов Турлыбек                  | 289,4                | 0                              | 0   | 0      |
| 15 | КоноплҰва Алефтина Ариановна       | 26,4                 | 36                             | 0   | 0      |
| 16 | Қожаханов Ерболат Ескендірұлы      | 32                   | 0                              | 0   | 0      |

|    |   |        |     |      |     |
|----|---|--------|-----|------|-----|
| 17 | Михейлис Закен<br>Ахметовна   | 49,8   | 7   | 30   | 70  |
| 18 | Мурсалимов<br>Есенбек<br>Мубаракovich                                   | 304,2  | 0   | 0    | 0   |
| 19 | Мусин Думанай<br>Мұратұлы   | 2280,5 | 0   | 0    | 0   |
| 20 | Мусин Серик<br>Ашимжанович  | 80     | 0   | 0    | 0   |
| 21 | Мусина<br>Бактыгуль<br>Рамазановна                                      | 329    | 279 | 1300 | 345 |
| 22 | Нурсеилов<br>Серик<br>Темирханович                                      | 436,3  | 0   | 0    | 0   |
| 23 | Оспанов<br>Тулеген<br>Камалдинович                                      | 567,7  | 0   | 0    | 0   |
| 24 | Рагызбаева<br>Корлан<br>Нургожаевна                                     | 277,3  | 70  | 150  | 60  |
| 25 | Режабалиев<br>Илхамжан<br>Мамадалиевич                                  | 68,1   | 192 | 0    | 3   |
| 26 | Сабиева Манчук<br>Шарипхановна  | 26     | 6   | 0    | 0   |
| 27 | Сейфулла Али  | 464,5  | 155 | 178  | 200 |
| 28 | Сембаев<br>Адилжан<br>Жиеншенович                                       | 88,4   | 61  | 0    | 15  |
| 29 | Сулейменова<br>Шаймаруан<br>Социянерқызы                                | 254,6  | 25  | 70   | 0   |
| 30 | Султамбекова<br>Ботагоз<br>Ермеккызы                                    | 464,5  | 0   | 0    | 0   |
| 31 | Темирханов<br>Базарбек<br>Темирханович                                  | 158,5  | 0   | 0    | 0   |
| 32 | Товарищество с<br>ограниченной<br>ответственностью<br>"Нұрали-Санияз"   | 1526,7 | 150 | 0    | 0   |
| 33 | Товарищество с<br>ограниченной<br>ответственностью<br>"Уланская<br>МТС" | 2190,5 | 0   | 0    | 0   |

|    |   |       |    |    |   |
|----|---|-------|----|----|---|
| 34 | Товарищество с ограниченной ответственностью "Каменское СП" | 389,1 | 0  | 0  | 0 |
| 35 | Түсіпов Ақылбек Кәрімұлы                                    | 154   | 6  | 23 | 0 |
| 36 | Чайхин Болат Чайхинович                                     | 12,8  | 0  | 0  | 0 |
| 37 | Шаихов Сәбит Қабьшұлы                                       | 104,8 | 28 | 14 | 4 |
| 38 | Шарипханов Серікбек Сайлаубекұлы                            | 51,4  | 0  | 14 | 0 |

Расшифровка аббревиатур:  
КРС - крупный рогатый скот;  
МРС - мелкий рогатый скот.

Приложение 2 к решению  
Уланского районного маслихата  
от "27" декабря 2021 года № 109

Приложение 2  
к Плану по управлению  
пастбищами и их  
использованию  
в Айыртауском сельском округе  
на 2021-2022 годы

### Приемлемые схемы пастбищеоборотов

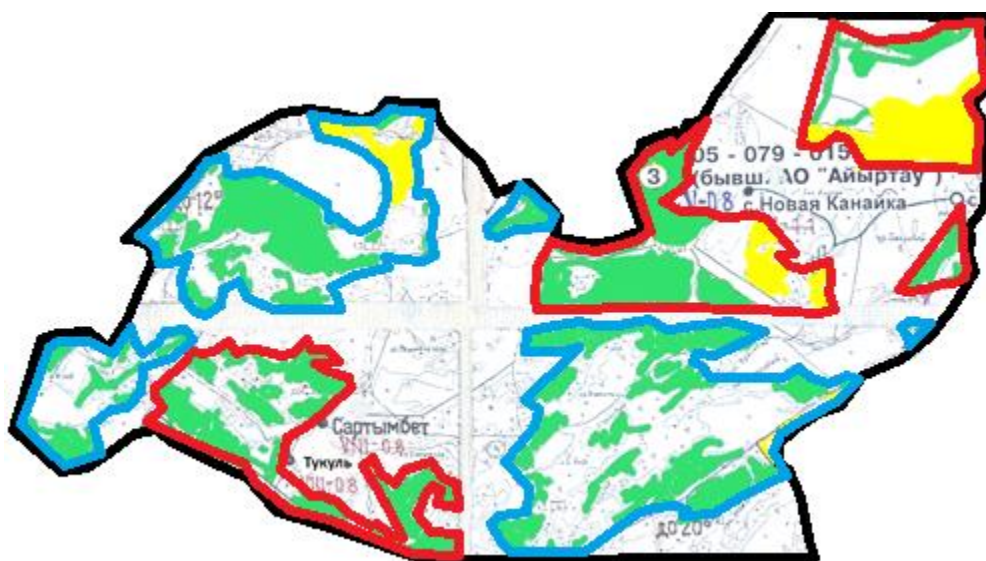

Условные обозначения:

 границы сельского округа

 границы пастбищ, используемых в осеннее и зимнее время

 границы пастбищ, используемых в весеннее и летнее время

 пастбища категории земель сельскохозяйственного назначения

 пастбища категории земель населенных пунктов

Приложение 3 к решению  
Уланского районного маслихата  
от "27" декабря 2021 года № 109

Приложение 3  
к Плану по управлению  
пастбищами и их  
использованию  
в Айыртауском сельском округе  
на 2021-2022 годы

**Карта с обозначением внешних и внутренних границ и площадей пастбищ**

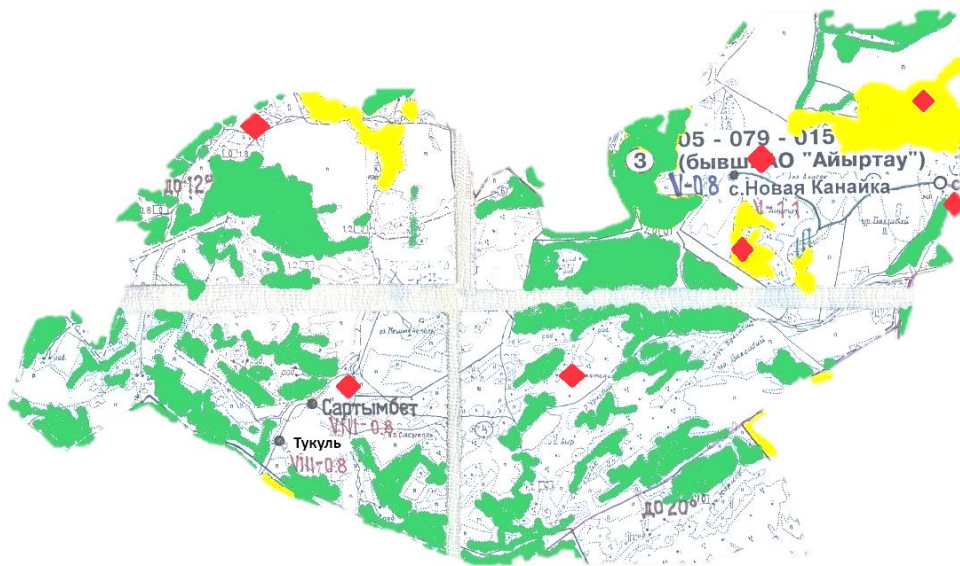

Условные обозначения:



участки сезонных пастбищ сельскохозяйственного назначения во внутренних и внешних границах



пастбища категории земель населенных пунктов



ВОДОПОЙ

Приложение 4 к решению  
Уланского районного маслихата  
от "27" декабря 2021 года № 109

Приложение 4  
к Плану по управлению  
пастбищами и их  
использованию

### Схема доступа пастбищепользователей к водным источникам

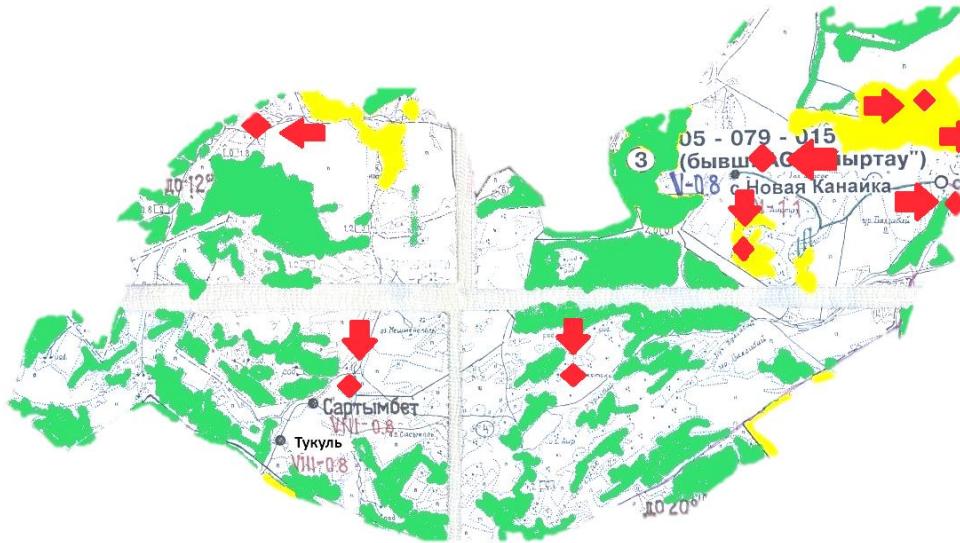

Условные обозначения:



пастбища категории земель сельскохозяйственного назначения



пастбища категории земель населенных пунктов



водопой



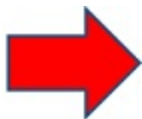

доступ пастбищепользователей к водоисточникам

Приложение 5 к решению  
Уланского районного маслихата  
от "27" декабря 2021 года № 109

Приложение 5  
к Плану по управлению  
пастбищами и их  
использованию  
в Айыртауском сельском округе  
на 2021-2022 годы

**Схема перераспределения пастбищ для размещения поголовья сельскохозяйственных животных физических и юридических лиц у которых отсутствуют пастбища и перемещение его на предоставляемые участки**

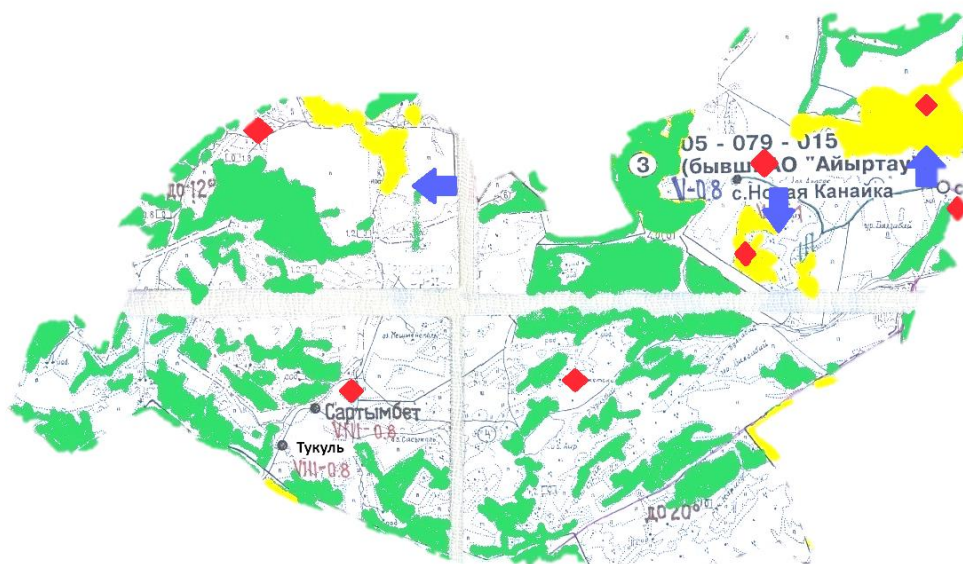

Условные обозначения:



пастбища категории земель сельскохозяйственного назначения



пастбища категории земель населенных пунктов



водопой



схема размещения поголовья сельскохозяйственных животных на отгонных пастбищах физических и (или) юридических лиц не обеспеченных пастбищами

Приложение 6 к решению  
Уланского районного маслихата  
от "27" декабря 2021 года № 109

Приложение 6  
к Плану по управлению  
пастбищами и их  
использованию  
в Айыртауском сельском округе  
на 2021-2022 годы

**Схема размещения поголовья сельскохозяйственных животных на отгонных пастбищах физических и юридических лиц**



Условные обозначения:



пастбища категории земель сельскохозяйственного назначения



пастбища категории земель населенных пунктов