



Об утверждении Плана по управлению пастбищами и их использованию по Шортандинскому району на 2025-2029 годы

Решение Шортандинского районного маслихата Акмолинской области от 25 декабря 2024 года № 8С-32/3

В соответствии с подпунктом 1) статьи 8 Закона Республики Казахстан "О пастбищах", Шортандинский районный маслихат РЕШИЛ:

1. Утвердить прилагаемый План по управлению пастбищами и их использованию по Шортандинскому району на 2025-2029 годы.

2. Настоящее решение вводится по истечении десяти календарных дней после дня его первого официального опубликования.

Председатель Шортандинского районного маслихата

Г.Садвокасова

Утвержден решением
Шортандинского районного маслихата
от 25 декабря 2024 года
№ 8С-32/3

План по управлению пастбищами и их использованию по Шортандинскому району на 2025-2029 годы

Настоящий План по управлению пастбищами и их использованию по Шортандинскому району на 2025-2029 годы (далее - План) разработан в соответствии с подпунктом 4-1) статьи 6 Закона Республики Казахстан от 20 февраля 2017 года "О пастбищах", приказом Заместителя Премьер-Министра Республики Казахстан - Министра сельского хозяйства Республики Казахстан от 24 апреля 2017 года № 173 "Об утверждении Правил рационального использования пастбищ" (зарегистрирован в Реестре государственной регистрации нормативных правовых актов № 15090), приказом Министра сельского хозяйства Республики Казахстан от 14 апреля 2015 года № 3-3/332 "Об утверждении предельно допустимой нормы нагрузки на общую площадь пастбищ" (зарегистрирован в Реестре государственной регистрации нормативных правовых актов № 11064).

План принимается в целях рационального использования пастбищ, устойчивого обеспечения потребности в кормах и предотвращения процессов деградации пастбищ.

План по управлению пастбищами и их использованию является нормативным правовым актом, утверждаемым сроком на пять лет.

План по управлению пастбищами и их использованию учитывает:

данные земельного баланса региона и информационной системы государственного земельного кадастра;

сведения геоботанического обследования пастбищ;

сведения о скотомогильниках (биотермических ямах);

сведения об объектах пастбищной инфраструктуры и о сервитутах для прогона сельскохозяйственных животных;

данные о численности поголовья сельскохозяйственных животных, полученные из базы данных идентификации сельскохозяйственных животных с указанием их владельцев;

данные о количестве гуртов, отар, табунов, сформированных по видам и половозрастным группам сельскохозяйственных животных;

сведения о численности поголовья сельскохозяйственных животных для выпаса на отгонных пастбищах;

данные об особенностях выпаса сельскохозяйственных животных на культурных и аридных пастбищах, на землях лесного фонда и особо охраняемых природных территориях;

рекомендуемые схемы пастбищеоборотов;

иные данные, предоставленные государственными органами, физическими и (или) юридическими лицами.

План содержит:

1) схему (карту) расположения пастбищ на территории административно-территориальной единицы в разрезе категорий земель с указанием границ, площадей и видов пастбищ, в том числе, общественных, отгонных, сезонных, аридных, культурных и с отражением сведений об их собственниках или землепользователях на основании правоустанавливающих и идентификационных документов на земельный участок (приложение 1);

2) схему (карту) с обозначением пастбищ, предназначенных для нужд населения по выпасу сельскохозяйственных животных личного подворья, в том числе общественных пастбищ (приложение 2);

3) схему (карту) с обозначением рекомендуемых схем пастбищеоборотов (приложение 3);

4) схему (карту) с обозначением сервитутов для прогона сельскохозяйственных животных, скотопрогонных трасс и иных объектов пастбищной инфраструктуры, а также скотомогильников (биотермических ям) (приложение 4);

5) схему (карту) с обозначением пастбищ, которые могут быть предоставлены в землепользование пастбищепользователям (приложение 5);

6) схему (карту) с обозначением пастбищ, подлежащих резервированию в целях удовлетворения нужд населения по выпасу сельскохозяйственных животных личного подворья (приложение 6);

7) схему доступа к водоисточникам (озерам, рекам, прудам, копаням, оросительным или обводнительным каналам, трубчатым или шахтным колодцам), составленную согласно норме потребления воды (приложение 7);

8) схему размещения поголовья сельскохозяйственных животных на отгонных пастбищах (приложение 8);

9) проектное распределение (перераспределение) пастбищ между сельскими населенными пунктами, входящими в сельский округ (приложение 9);

10) иные требования, необходимые для рационального использования пастбищ на соответствующей административно-территориальной единице.

План принят с учетом сведений о состоянии геоботанического обследования пастбищ, данных о численности поголовья сельскохозяйственных животных с указанием их владельцев - пастбищепользователей, физических и (или) юридических лиц, сведений о формировании поголовья сельскохозяйственных животных для выпаса на отгонных пастбищах, особенностей выпаса сельскохозяйственных животных на культурных и аридных пастбищах, сведений о сервитутах для прогона скота и иных данных, предоставленных государственными органами, физическими и (или) юридическими лицами.

По административно-территориальному делению в Шортандинском районе имеются 9 сельских округов и 2 поселка.

По природным условиям территория Шортандинского района находится в пределах степной зоны и по агроклиматическим показателям в двух агроклиматических районах: незначительно засушливом умеренно теплом (центральная и южная часть) и засушливом умеренно теплом (северная часть), которые характеризуются всеми чертами континентальности: суровой продолжительной зимой, коротким умеренно жарким летом, резкими контрастами температур зимы и лета, малым количеством годовых осадков.

Почвы в основном черноземы южные малогумусные тяжелосуглинистые.

Площадь земель Шортандинского района 467 563,79 га. Земли сельскохозяйственного назначения по району составляет 377 991,7 га. Земли в земельном фонде запаса 243,2 га.

На 1 ноября 2024 года в Шортандинском районе насчитывается крупного рогатого скота (КРС) – 15 162 голов, из них маточного поголовья – 7 690 голов, мелкого рогатого скота (МРС) – 21 132 голов, лошадей – 8 895 голов.

Потребность по Шортандинскому району:

Для КРС – 6,5 гектар на 1 голову;

Для МРС - 1,0 гектар на 1 голову;

Для лошадей – 7,8 гектар на 1 голову.

Основными пользователями пастбищ на территории Шортандинского района являются сельскохозяйственные формирования. Сельскохозяйственные животные

населения населенных пунктов пасутся на землях населенных пунктов и сельскохозяйственных формирований.

1. Данные земельного баланса региона и информационной системы государственного земельного кадастра

Территория Шортандинского района по категориям земель

№	Категории земель	Всего, га	В том числе пастбища, га
1	Всего земель сельскохозяйственного назначения	377991,7	92578,5
2	Земли населенных пунктов	51393,8	38717,5
3	Земли промышленности, транспорта, связи и иного не сельскохозяйственного назначения	7285,3	
4	Земли запаса	243,2	212,1
5	Земли лесного фонда	23063	
6	Земли водного фонда	7587	
7	Земли особо охраняемых, природных территорий	0	0
8	Земли, используемые землепользователями других районов, областей государств	0	0
	Итого	467563,79	92578,5

Таблица 1. Распределение пастбищ по категориям земель Шортандинского района
тысяч гектаров

Наименование сельских округов	Код классификатора административно-территориальных объектов	Категории земель		
		сельскохозяйственного назначения	населенных пунктов	промышленности, транспорта, связи и иного не сельскохозяйственного назначения
1	2	3	4	5
Дамсинский с/о	116835000	3502,2	1602,6	0
Андреевский с/о	116833000	8317	2745	0
Петровский с/о	116847000	6697	4408,2	0
Раевский с/о	116855000	8527,9	3273,3	0
Новокубанский с/о	116843000	5009,6	1644,1	0
Пригородный с/о	116849000	14119	3082,6	0
Новоселовский с/о	116845000	14700	3895,6	0
с/о Бектау	116841000	11551,50	3683,3	0

с/о Бозайгыр	116837000	20154,29	4159	135
п.Шортанды	116830000	0	2696,7	0
п.Жолымбет	116839000	0	7466,2	0
Всего		92578,5	38656,5	135

Продолжение таблицы

Категории земель				Итого земель
особо охраняемых природных территорий	лесного фонда	водного фонда	запаса	
6	7	8	9	10
0	0	0	80	5184,8
0	0	0	0	11062
0	0	0	0	11105,2
0	0	0	0	11801,2
0	0	0	0	6653,7
0	0	0	10,81	17212,41
0	0	0	0	18595,6
0	406	0	121,26	15762,06
0	162	0	0	24671,3
0	0	0	0	2696,7
0	0	0	0	7466,2
0	568	0	212,1	132211,1

Таблица 2. Распределение пастбищ населенного пункта, тысяч гектаров

№ п/п	Наименование сельского округа	Код классификатора административно-территориальных объектов	Наименование населенного пункта	Общая площадь пастбищ, тысяч гектаров
1	2	3	4	5
1		116830000	п. Шортанды	2696,7
2		116839000	п.Жолымбет	7466,2
3	Дамсинский с/о	116835000		1602,6
1		116835400	п.Научный	0
2		116835600	с.Степное	490,9
3		116835100	с.Дамса	1111,7
5	Андреевский с/о	116833000		2745
1		116833100	с.Андреевка	1725
2		116833800	с.Октябрьское	1020
6	Петровский с/о	116847000		4408,2
1		116847100	с.Петровка	2606,7
2		116847500	ст.Кара-Адыр	0
3		116847200	с.Белое Озеро	1801,5
6	Пригородный с/о	116849000		3082,6
1		116849100	с.Пригородное	2332

2		116849400	с.Камышенка	750,6
7	с/о Бозайгыр	116837000		4159
1		116837100	с.Бозайгыр	1550,7
2		116837200	с.Ключи	1689
3		116837500	ст.Тонкерис	908,3
8	Новокубанский с/о	116843000		1644,1
1		116843100	с.Новокубанка	1137,6
2		116843200	с.Алтайское	506,5
9	Раевский с/о	116855000		3273,3
1		116855100	с.Раевка	1312,3
2		116855300	с.Гуляй Поле	1067
3		116855400	с.Егемен	599
4		116855500	с.Новографское	295
10	с/о Бектау	116841000		3683,3
1		116841100	с.Бектау	1822,8
2		116841400	с.Конкрынка	909
3		116841200	с.Мыктыколь	564
4		116841500	с.Каражар	387,5
11	Новоселовкий с/о	116845000		3895,6
		116845100	с.Новоселовка	1569
		116845500	с.Новопервомайское	271
		116845400	с.Каратюбе	1112
		116845600	с.Ошак	943,6

Продолжение таблицы

Площадь и виды пастбищ					
предназначенны е для удовлетворения нужд населения по выпасу сельскохозяйств енных животных личного подворья, тысяч гектаров	общественные, тысяч гектаров	отгонные, тысяч гектаров	сезонные, тысяч гектаров	аридные, тысяч гектаров	культурные, тысяч гектаров
2696,7		0	0	0	0
7466,2		0	0	0	0
		0	0	0	0
		0	0	0	0
185,9	305	0	0	0	0
1061,7	50	0	0	0	0
		0	0	0	0

1725	0	0	0	0	0
1020	0	0	0	0	0
		0	0	0	0
2606,7	0	0	0	0	0
0	0	0	0	0	0
1801,5	0	0	0	0	0
		0	0	0	0
2332	0	0	0	0	0
750,6	0	0	0	0	0
		0	0	0	0
		0	0	0	0
		0	0	0	0
		0	0	0	0
		0	0	0	0
1047,6	90	0	0	0	0
506,5		0	0	0	0
		0	0	0	0
1312,3	0	0	0	0	0
1067	0	0	0	0	0
599	0	0	0	0	0
295	0	0	0	0	0
3683,3		0	0	0	0
1822,8	0	0	0	0	0
909	0	0	0	0	0
564	0	0	0	0	0
387,5	0	0	0	0	0
		0	0	0	0
1569	0	0	0	0	0
271	0	0	0	0	0
1112	0	0	0	0	0
943,6	0	0	0	0	0

Приложение 1
к Плану по управлению
пастбищами и их использованию
по Шортандинскому району
на 2025-2029 годы

Схема (карта) расположения пастбищ на территории административно-территориальной единицы в разрезе категорий земель с указанием границ, площадей и видов пастбищ, в том числе, отгонных, сезонных, аридных, культурных, с отражением сведений об их собственниках или землепользователях на основании правоустанавливающих и идентификационных документов на земельный участок

Шортандинского района

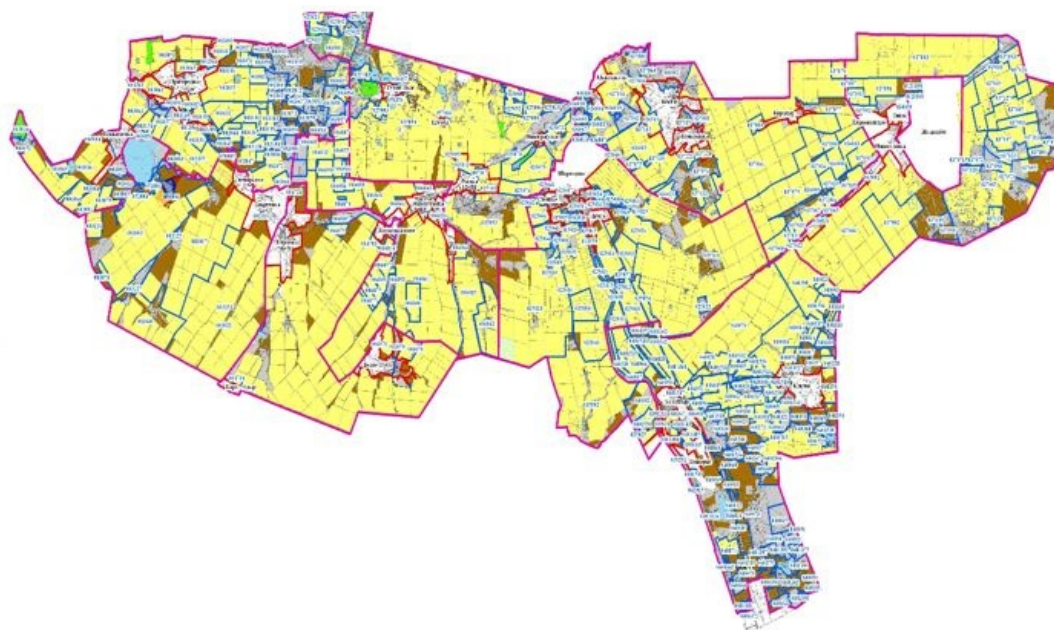

Условные обозначения

- Границы сельских округов и поселков
- Границы сел и поселков
- Границы землепользователей
- Пастбища в категории земель сельскохозяйственного назначения
- Пастбища в категории земель населенного пункта
- Пастбища в категории земель запаса

Сведения о собственниках и землепользователях на основании правоустанавливающих и идентификационных документов на земельный участок

№	Наименование собственников, землепользователей	Бизнес-идентификационный номер/ индивидуальный идентификационный номер	Кадастровый номер	Площадь пастбищ, гектар
1	Абермит Владимир Фридрихович	580323350488	01-012-051-003, 01-012-051-005	1 073,00
2	Умарова Жанель Аскарровна	900722450036	01-012-040-119	88,00
3	Сембі Темірлан Салауатұлы	980806300103	01-012-040-353	457,00
4	Погосян Арсен Андраникович	820402499130	01-012-040-083	75,70

5	Агубаев Канат Олжабаевич	770909350304	01-012-040-157	1,00
6	КХ "Табыс"	751208300871	01-012-040-039 01- 012-040-065	826,50
7	КХ Тагаева Камар Есжановна	4701014119568	01-012-040-236	1,00
8	КХ "Арал"	500701301935	01-012-040-335, 01- 012-040-336, 01-012- -040-337, 01-012- 040-338, 01-012-040- -339, 01-012-040- 340, 01-012-040-341, 01-012-040-342, 01- 012-040-343, 01-012- -040-34401-012-040- 335, 01-012-040-336, 01-012-040-337, 01- 012-040-338, 01-012- -040-339, 01-012- 040-340, 01-012-040- -341, 01-012-040- 342, 01-012-040-343, 01-012-040-34401- 012-040-335, 01-012- -040-336, 01-012- 040-337, 01-012-040- -338, 01-012-040- 339, 01-012-040-340, 01-012-040-341, 01- 012-040-342, 01-012- -040-343, 01-012- 040-34401-012-040- 335, 01-012-040-336, 01-012-040-337, 01- 012-040-338, 01-012- -040-339, 01-012- 040-340, 01-012-040- -341, 01-012-040- 342, 01-012-040-343, 01-012-040-34401- 012-040-335, 01-012- -040-336, 01-012- 040-337, 01-012-040- -338, 01-012-040- 339, 01-012-040-340, 01-012-040-341, 01- 012-040-342, 01-012- -040-343, 01-012- 040-34401-012-040- 335, 01-012-040-336, 01-012-040-337, 01- 012-040-338, 01-012- -040-339, 01-012-	33,00

			040-340, 01-012-040-341, 01-012-040-342, 01-012-040-343, 01-012-040-34401-012-040-335, 01-012-040-336, 01-012-040-337, 01-012-040-338, 01-012-040-339, 01-012-040-340, 01-012-040-341, 01-012-040-342, 01-012-040-343, 01-012-040-34401-012-040-335, 01-012-040-336, 01-012-040-337, 01-012-040-338, 01-012-040-339, 01-012-040-340, 01-012-040-341, 01-012-040-342, 01-012-040-343, 01-012-040-34401-012-040-335, 01-012-040-336, 01-012-040-337, 01-012-040-338, 01-012-040-339, 01-012-040-340, 01-012-040-341, 01-012-040-342, 01-012-040-343, 01-012-040-344	
9	КХ "Сарыкамыс"	640505300395	01-012-040-040	59,00
10	КХ "Айгерим"	540531300396	01-012-040-359	35,00
11	КХ "Алтын-Дан"	600317350124	01-012-040-065	826,00
12	Әбдірахман Дидар Куанышбекулы	860707301248	01-012-040-257	5,00
13	Габдуллина Кульзия Карымсаковна	521202400967	01-012-040-296, 01-012-040-297, 01-012-040-298	21,00
14	Тастаев Мамадияр Жотабаевич	780 721 303 302,00	01-012-040-244	3,00
15	КХ "Астана"	610221350312	01-012-040-067	5,00
16	КХ "Нур"	810512301506	01-012-040-064	170,50
17	Турсумбаева Айсара Султановна	761004401600	01-012-040-128	2,00
18	Рябикова Надежда Николаевна Рябиков Алексей Александрович	910918450251 890615301075	01-012-040-110, 01-012-040-109	20,00
19	Исенова Жибек Рахимовна	471111400039	01-012-040-111	10,00

20	Алшоразова Айман Наурзовна	810223450807	01-012-040-169	5,00
21	Каспер Роман Романович	801229300154	01-012-040-165	2,00
22	Артикбаев Даулет Серикович	800629302529	01-012-040-156	1,00
23	Алимов Серик Сапарханович	640306300016	01-012-040-160	1,00
24	Бердикенов Максат Дарибаевич	770412300207	01-012-040-139	2,00
25	Иманбеков Даулет Амангелдиевич	800604300714	01-012-040-171	1,0011
26	Койчуманов Темир Аканович	610706300035	01-012-040-178	1,00
27	Мурзагалиев Абай Кадыршеевич	751106300034	01-012-040-274	4,00
28	Саулебаева Аякоз Куанышбековна	680106401279	01-012-040-183	10,00
29	Бисекеш Бейбіт Исламғалиұлы	630202302184	01-012-040-246	2,50
30	Сардарбеков Женис Кульбаевич	730509350332	01-012-040-248	1,00
31	Исатаев Ерубай Бугенбаевич	690215301900	01-012-040-137	2,00
32	Айтжанова Жадыра Жыланбасовна Ермаханов Ербол Болатович	751014400922 730716302477	01-012-040-891, 01-012-040-892	2,00
33	Ни Андрей Юрьевич	730204350196	01-012-040-264	0,50
34	Ни Андрей Юрьевич	730204350196	01-012-040-265	0,50
35	Сальдербаев Владимир Исаханович	650101315041	01-012-040-888	0,75
36	Тұрсынбеков Мұхтар Әшімұлы	740101300200	01-012-040-889	0,75
37	Жұмабекқызы Зауре Таттимбеков Алмаз Козыевич	850129400450 841122350186	01-012-040-152	1,00
38	Исатаев Ерубай Бугенбаевич	690215301900	01-012-040-153	1,00
39	Исатаев Ерубай Бугенбаевич	690215301900	01-012-040-154	1,00
40	Бондарев Евгений Владимирович	771021300343	01-012-040-155	1,00
41	Онайбаев Газиз Туkenович	670207350089	01-012-040-159	1,00

42	Манабает Талгат Баянович	700826350152	01-012-040-327, 01- 012-040-329	3,00
43	Далдаева Райхан Жандосовна	810709401494	01-012-040-328	1,00
44	Бактияров Мурат Жанабаевич	800413302762	01-012-040-275	1,00
45	Мукашова Халида Сабыровна	920507450070	01-012-040-247	1,00
46	Куандыкова Асия Созакбаевна	690302402373	01-012-040-241	5,00
47	Югай Николай Витальевич	841223300025	01-012-040-243	2,00
48	Уанасов Жарас Таласбекович	741218300864	01-012-040-314	1,00
49	Кокурокбаев Мухаметкали Зейилдаевич	651228399026	01-012-040- 1145,1146,1147,1148	5,00
50	Телеген Базарбай Шакиевич	570331399026	01-012-040-383, 01- 012-040-312, 01-012- -040-313, 01-012- 040-326, 01-012-040- -332	8,50
51	Караян Ерджаник Сержиковна Погосян Арсен Андраникович	820402499130 770824399068	01-012-040-1549	16,50
52	Намаз Элишер Айкынбекүлы	891017351320	01-012-040-257	0,35
53	Манашева Енлик Тулендиевна	820225400596	01-012-040-144	5,90
54	Рахимжанова Жанат Максутовна	720130300304	01-012-040-145	0,80
55	Байзаков Ерлан Ырысбекович Байзакова Алима Ныгметжановна	810917302635 840418401448	01-012-040-311	1,00
56	Зейнолла Нурсултан Куандыкулы	930112300924	01-012-040-375	1,00
57	Калибеков Канат Сиязбекович	730421301940	01-012-040-378	1,00
58	Изенов Абай Торахметович	820708302630	01-012-040-244	2,50
59	Ибраева Гульмира Камзиевна	880906450268	01-012-040-116	5,00
60	Такамбаев Ниязбек Шамилевич	660522300490	01-012-040-168	4,50
61	Дюсембаев Ерлан Есбулатович	860419351080	01-012-040-158	1,00

62	Рахманова Айман Абдрахмановна Рахманов Талгат Адилханович	740607401444 730803301005	01-012-040-161	1,00
63	Ишмаметова Закия Ануаровна	620421401240	01-012-040-203	1,00
64	Алшоразова Айман Наурзовна	810223450807	01-012-040-204	3,00
65	Сайлаухан Жардембек	810421399027	01-012-040-205	1,00
66	Тюлебеков Марат Серикович	821119350077	01-012-040-169	5,00
67	Ибрагимов Ергали Тагайбекович	741116302211	01-012-040-377	1,00
68	Белоусова Наталья Васильевна Белоусов Олег Юрьевич	620920401203 620523301070	01-012-040-092	1,00
69	Сейджапарова Динара Нурлановна	750701400322	01-012-040-105	1,00
70	Наметова Балнур Елтаевна	860821401707	01-012-040-146	5,00
71	Ниязова Гулияш Балкеновна	760905402674	01-012-040-151	1,00
72	Смаиыл Азат Дулатулы	850810350096	01-012-040-162	1,00
73	Таскынбаев Алмас Сатбекович	881028351209	01-012-040-308	2,00
74	Первушина Нина Степановна	550930400233	01-012-040-330	1,00
75	Балтабеков Артур Курмангазиевич	881004300968	01-012-040-331	0,50
76	Садвакасов Азамат Каирбекович	860617350485	01-012-040-286	2,00
77	Касенова Асемгуль Женисовна Касенов Нуржан Есенболович	830531450667 840830350608	01-012-040-287	2,00
78	Олжабаев Айкынбай Есиркепович	901220301154	01-012-040-288	2,00
79	Тлешова Жанся	400401402056	01-012-040-289	4,00
80	Шаяжанова Бейсенкуль	530409401741	01-012-040-112	10,00
81	Мухамбетова Гульнара Сиржановна	700121401485	01-012-040-372, 01- 012-040-373, 01-012 -040-374	3,00

82	Рустемов Ануар Умирзакулы	820730300713	01-012-040-132	5,00
83	Кушмагамбетов Сайлау Серикович	710612301211	01-012-040-147	5,00
84	Аяпов Ергазы Раматуллаевич	860803301705	01-012-040-376	1,00
85	Рахимов Ануар Алюбекович	860708350172	01-012-040-195	0,24
86	Сыздыков Джамбул Хамзенович	591119350027	01-012-040-194	0,25
87	Жагипаров Азамат Токтарович	731120300027	01-012-040-351	2,00
88	Алтаев Каирбек Каламтаевич	500701301935	01-012-040-1466, 01-012-040-1467, 01-012-040-1468, 01-012-040-170, 01-012-040-304, 01-012-040-339, 01-012-040-340, 01-012-040-341, 01-012-040-342, 01-012-040-344	20,70
89	Тян Нелля Петровна	540721401650	01-012-040-135	10,00
90	Темиргалиев Икрам Камалович	831018302505	01-012-040-141	3,00
91	Шегай Роля	510801300128	01-012-040-133	5,00
92	Канафин Арсен Байдоллаевич	611205300153	01-012-040-134	10,00
93	Мешитбаева Алия Илимовна	760404402713	01-012-040-127	1,00
94	Избастинов Мурат Аринович	560825350037	01-012-040-136	10,00
95	Кудаспаев Жанибек Рысбекович	861024350771	01-012-040-138	2,00
96	Конурбаев Тохтар Рамазанович	620118300685	01-012-040-148	1,00
97	Каминев Жаркымбек Аманжолович	740923350335	01-012-040-1503	35,00
98	Экажев Ибрагим Магометович	83091530017	01-012-040-258	3,60
99	Игенбаева Сагат Калиевна	750227450352	01-012-040-259	5,00
100	Сыздыков Аппас Амирбекович	700405301006	01-012-040-260	10,00
101	Махметов Руслан Жумажанович	790212300243	01-012-040-182	4,00
102	Ахылбекова Злиха Махмудовна	550615400261	01-012-040-175	2,50

103	Мухамбетова Агрыз Шапиевна	551129401677	01-012-040-349	4,00
104	Елшибаева Айгуль Какеновна	570708400374	01-012-040-350	2,70
105	Иманбеков Даулет Амангелдиевич	800604300714	01-012-040-171	1,00
106	Сериков Омирзак Кайрденович	740129350140	01-012-040-301	3,00
107	Махаматалиев Акрам Ирсалиевич	640130301226	01-012-040-894, 01-012-040-895	110,50
108	Жумагулова Хамидола Оспановна	450824450075	01-012-040-223	7,80
109	Абдрахманов К и к б а й Кунашпаевич	810129350413	01-012-036-012	1 072,00
110	Утеев Бексеит Науатович	750802301975	01-012-001-384	200,00
111	Имгрунт Эдуард Филипович	670906350446	01-012-001-396, 01-012-003-152, 01-012-003-048	528,00
112	Садбеков Алихан Сагадатович	600523350203	01-012-037-098, 01-012-037-100	456,00
113	Жантурсунов Мурат Мейрамгалиевич	660717350229	01-012-037-125	653,00
114	Дыханбаев Бауржан Амангельдинович	801001300253	01-012-037-094	337,00
115	Дыханбаев Бауржан Амангельдинович	801001300253	01-012-037-093	433,90
116	Байсаренова Жибек Каликановна Байсаренов Курмангазы Пешатович	621227450366 611205350020	01-012-040-270	4,20
117	Ермеков Султан Ермекулы	920416350028	01-012-037-012	663,00
118	Байтасов Саят Сайранович		01-012-040-119	83,00
119	КХ "Даулет"	800808450354	01-012-037-064, 065	128,00
120	КХ "АСИ"	550518350096	01-012-025-102, 103, 107,106	148,00
121	КХ "Битаков"	630908300413	01-012-025-006	50,00
121	КХ "Есиль"	640419300972	01-012-003-005,089, 090, 091, 092, 049-064	984,00
123	КХ "Понедельник"	710220350477	01-012-003-147, 148	29,50
124	КХ "АБиК"	720116450539	01-012-003-057, 058, 059, 060	256,00

125	КХ "Бекишев"	611217350214	01-012-003-100, 01-012-003-103, 01-012-003-104	1 410,00
126	КХ "АСИ"	550518350096	01-012-003-094	100,00
127	КХ "Жан-АТА"	810212350484	01-012-037-128, 129	190,00
128	КХ "Куан"	631219350070	01-012-037-071,021,072,073,074	119,00
129	КХ "Олжабай"	630620350296	01-012-037-126,127	280,00
130	КХ "Кара-Тюбе"	560705300642	01-012-037-069	571,00
131	КХ "Импульс"	640609400694	01-012-034-001	87,00
132	КХ "Ошак"	611224300662	01-012-037-011,097,012-1181,012-1098	112,00
133	КХ "Бекишев"	611217350214	01-012-006-084	259,00
134	КХ "Рассвет"	670831300284	01-012-004-703,704,006-070,071,072,080,081,082,053-070	1 034,00
135	КХ "Лим"	620626350148	01-012-004-734	25,00
136	КХ "Деметра"	740709301175	01-012-006-079, 01-012-006-096	71,00
137	КХ "Золотой колос"	860202450306	01-012-006-014, 01-012-006-097	55,00
138	Джетыбаев Еркин Омаркулович	540717300022	01-012-040-110, 01-012-040-109	20,00
139	Макашев Бауржан Канатович	830301350134	01-012-040-112	10,00
140	ТОО "Строительная компания "Статус"	131040012903	01-012-025-069	70,00
141	Габдуллина Кульзия Карымсаковна	521202400967	01-012-040-290,292,293,294,295,296,297,298	2,75
142	ТОО "Темеш5"	210140004514	01-012-040-379, 1505, 1506, 1507	745,00
143	ТОО "Темеш5"	210140004514	01-012-040-263	323,00
144	ТОО "Нива Золотая"	150340013290	01-012-006-017, 01-012-006-016, 01-012-006-057, 01-012-006-073, 01-012-006-074	76,50
145	ТОО "Байкал-Агро"	041240019592	01-012-006-059,093,094,095,	13,50
146	Т О О Новокубанское"	000240002964	01-012-006-005	4 650,60
147	ТОО "Агро-Титан"	170540008859	01-012-006-068	10,00
			01-012-003-003, 01-012-003-125, 01-012	

149	ТОО "Нива"	980140002309	-003-126, 01-012-003-127, 01-012-003-153	5 123,00
150	ТОО "СХП Октябрьское"	990840000558	01-012-003-017	1 103,00
151	АО "Петровское"	940540001176	01-012-003-040	1 018,00
152	ТОО "Жайлау-Астана"		01-012-040-106	386,00
153	ТОО "Тонкерис"	петровское	01-012-040-076, 01-012-040-1535	7 071,00
154	ТОО "ASTANA-DEVELOPMENT"	60940011810	01-012-040-086	5,80
155	ТОО "Аружан и ТС"	70640002921	01-012-040-282,285,	672,00
156	ТОО "Ен-Дала"		01-012-040-239	280,00
157	ТОО "АгроПродКонтракт"	170940006569	01-012-040-163	339,00
158	ТОО "Элит Жер"	070540002234	01-012-040-130, 01-012-040-185, 01-012-040-186, 01-012-040-271, 01-012-040-272	1 377,00
159	ТОО "Элит Жер"	070540002234		116,00
160	ТОО "Тулпар-2017"	170540018416	01-012-040-060,1534,1543	422,00
161	ТОО "Тулпар-2017"	170540018416		42,30
162	ТОО "Береке 1965"	180240033820	01-012-040-334	242,00
163	ТОО "Фазенда G№1"	170840092028	01-012-040-1546, 1545, 1544	31,90
164	ТОО "Барыс – 2011"	110840006981	01-012-040-003, 01-012-040-014, 01-012-040-380	120,20
165	ТОО "Барыс – 2011"	110840006981		24,00
166	ТОО "АгроТрейдГрупп"		01-012-040-893	39,60
167	ТОО "Велес НС"	120240015633	01-012-040-164	1,00
168	ТОО "Ыкылас Темир"	000340006881	01-012-040-167	7,50
169	ТОО "Проектно-производственная компания Санар"	010140006083	01-012-040-131	109,00
170	АО "Петровское"	940540001176	01-012-006-003	5 512,00
171	ТОО "Басколь 2012"	121140016650	01-012-003-100	8 470,10
172	ТОО "Камагро"	990540005578	01-012-003-016,063	774,40

173	ТОО "СХП Пригородное"	041040012062	01-012-003-041-047	1 096,00
174	ТОО "Раевка"	170440029977		126,80
175	ТОО "Раевка"	170440029977		6,90
176	ТОО "Раевка"	170440029977		7 711,20
177	ТОО "Нива Золотая"	150740013264	01-012-025-031, 01-012-025-032, 01-012-025-033, 01-012-025-034, 01-012-025-035	167,00
178	ТОО "Айям-7"	040140012965	01-012-025-010, 01-012-025-090, 01-012-025-085, 01-012-025-091	318,00
179	ТОО "Новоселовка"	990540003046	01-012-037-008,083,084,085,086	9 969,00
180	ТОО "Хамадони"	140940016086	01-012-037-095	1 281,00
181	ТОО "Saghym-Biday GCK2"	050640003014	01-012-015-007	1 109,70
183	ТОО "Айям-7"	040140012965	01-012-025-042,043	461,00
184	ТОО "Новокубанское"	000240002964	01-012-015-002, 01-012-015-004, 01-012-015-005	849,00
185	ТОО "Молочные реки 2011"	110540007116	01-012-025-056, 057, 058, 069	576,00
186	ТОО "Табигат ТР"	080840004194	01-012-015-010	12,00
187	ТОО "Эмир 2030"	120640014987	01-012-037-013,034,035,031,089, 090,096,104,105,106	213,50
188	ТОО "Эмир 2030"	120640014987	01-012-037-092	98,10
189	ТОО "Бекгау"	971240002462	01-012-036-068, 01-012-037-066, 01-012-037-067, 01-012-037-068, 01-012-037-075, 01-012-037-076, 01-012-037-077, 01-012-037-078, 01-012-037-079, 01-012-037-080, 01-012-037-081, 01-012-037-114, 01-012-037-115, 01-012-037-118, 01-012-037-119, 01-012-037-120, 01-012-037-121, 01-012-037-122	9 182,00
190		150340013290	01-012-036-008, 01-012-036-009, 01-012	6,00

	ТОО "Нива Золотая"		-036-010, 01-012-036-011	
191	ТОО "Конеферма Алтын-Эмель"	15084000593	01-012-036-013,014	204,00
192	ТОО "Milk Product"			84,00
193	ТОО "Зере 2"		01-012-036-069	203
194	ТОО "Ахмеди-С"	210840014795		163
195	ТОО "Ахмеди-С"	210840014795		366
196	ТОО "Темп Торг Строй-НС"		01-012	4,2
197	ТОО "Зере"	191140016267	01-012-037-091	103,00
198	СПК "Кун Бель"	100840001562	01-012-040-363	97,40
199	СПК "Адина Өнім"	120140008353	01-012-040-1390,01-012-040-048, 01-012-040-1501,01-012-040-1502,01-012-040-1537,01-012-040-354,01-012-040-362,01-012-040-369	916,00
200	СПК "Кыпшак"	151240004923	01-012-040-009, 01-012-040-044, 01-012-040-055, 01-012-040-056, 01-012-040-1527, 01-012-040-1528, 01-012-040-1529, 01-012-040-1530, 01-012-040-317, 01-012-040-318, 01-012-040-333, 01-012-040-357, 01-012-040-358	1 768,90
201	СПК "Бірлік ЕА"	170740030199	01-012-040-1539, 1542	389,00
202	ГУ "Аппарат акима Пригородного сельского округа" Шортандинского района	050140007811		271,00
203	ГУ "Аппарат акима Дамсинского сельского округа" Шортандинского района	05014006833		50,00
204	ГУ "Аппарат акима Новокубанского сельского округа" Шортандинского района	050140008166		246,50
205	ПЛ-15 (ГУ СПТШ)		01-012-025-010	721,00

206	ТОО "НПЦ з/х им. А.И.Бараева"	071040006472	01-012-025-040	128,00
-----	-------------------------------	--------------	----------------	--------

Приложение 2
к Плану по управлению
пастбищами и их использованию
по Шортандинскому району
на 2025-2029 годы

Схема (карта) с обозначением пастбищ, предназначенных для нужд населения по выпасу сельскохозяйственных животных личного подворья, в том числе общественных пастбищ

Дамсинский сельский округ

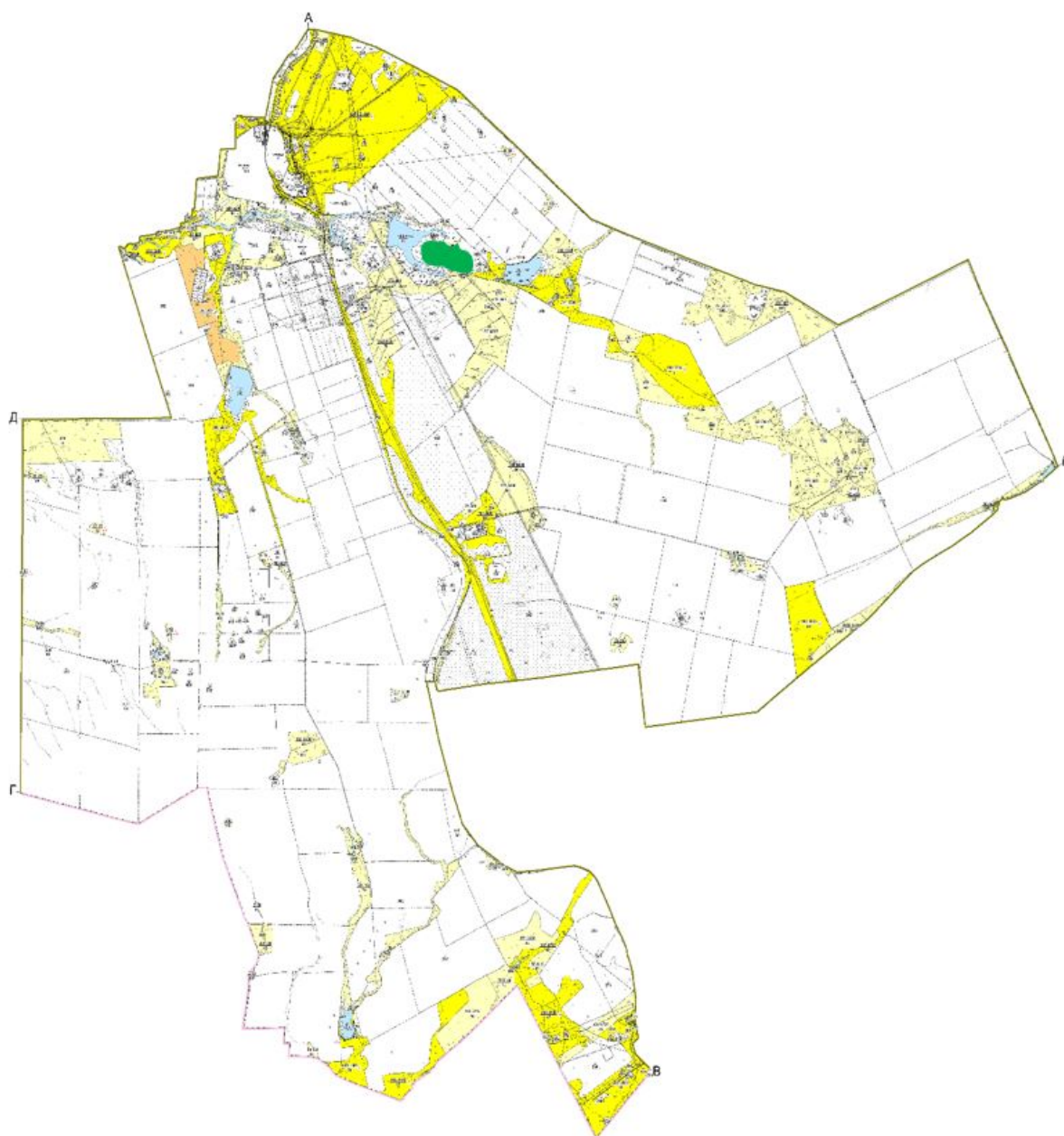

сельский округ Бозайгыр



сельский округ Бектау

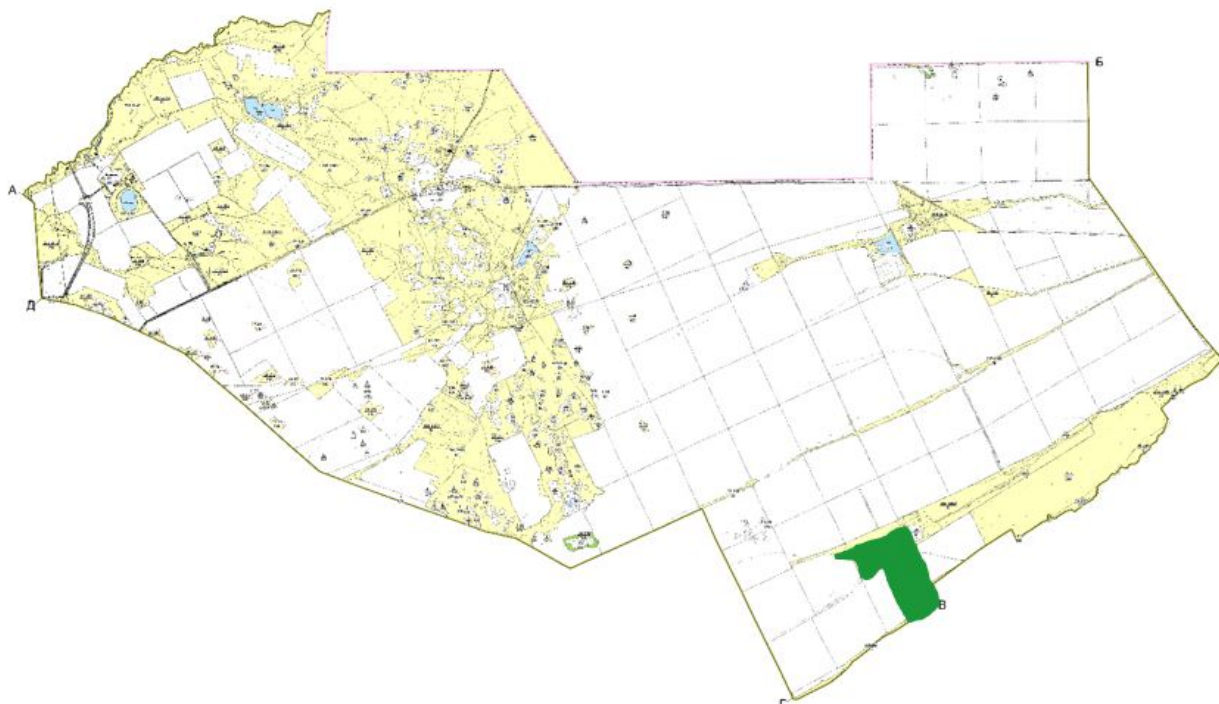

Новоселовский сельский округ

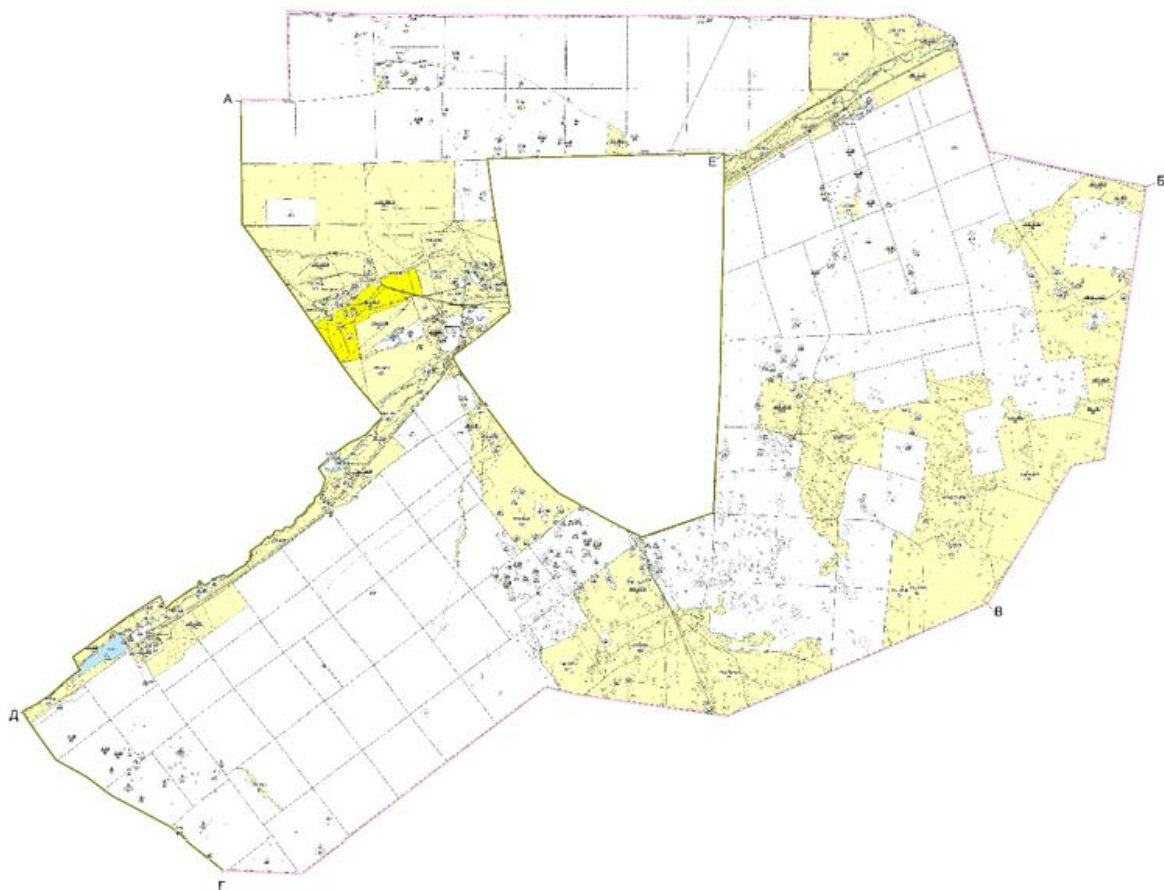

Раевский сельский округ

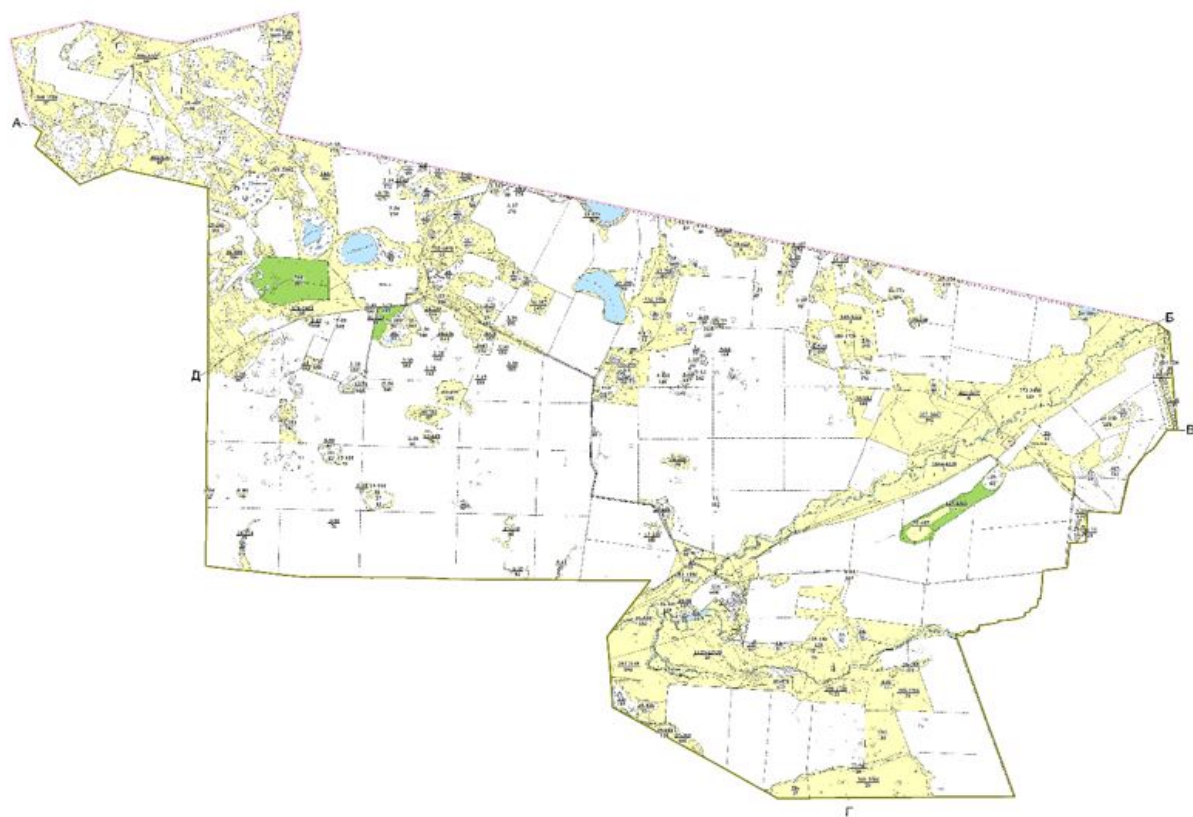

Новокубанский сельский округ

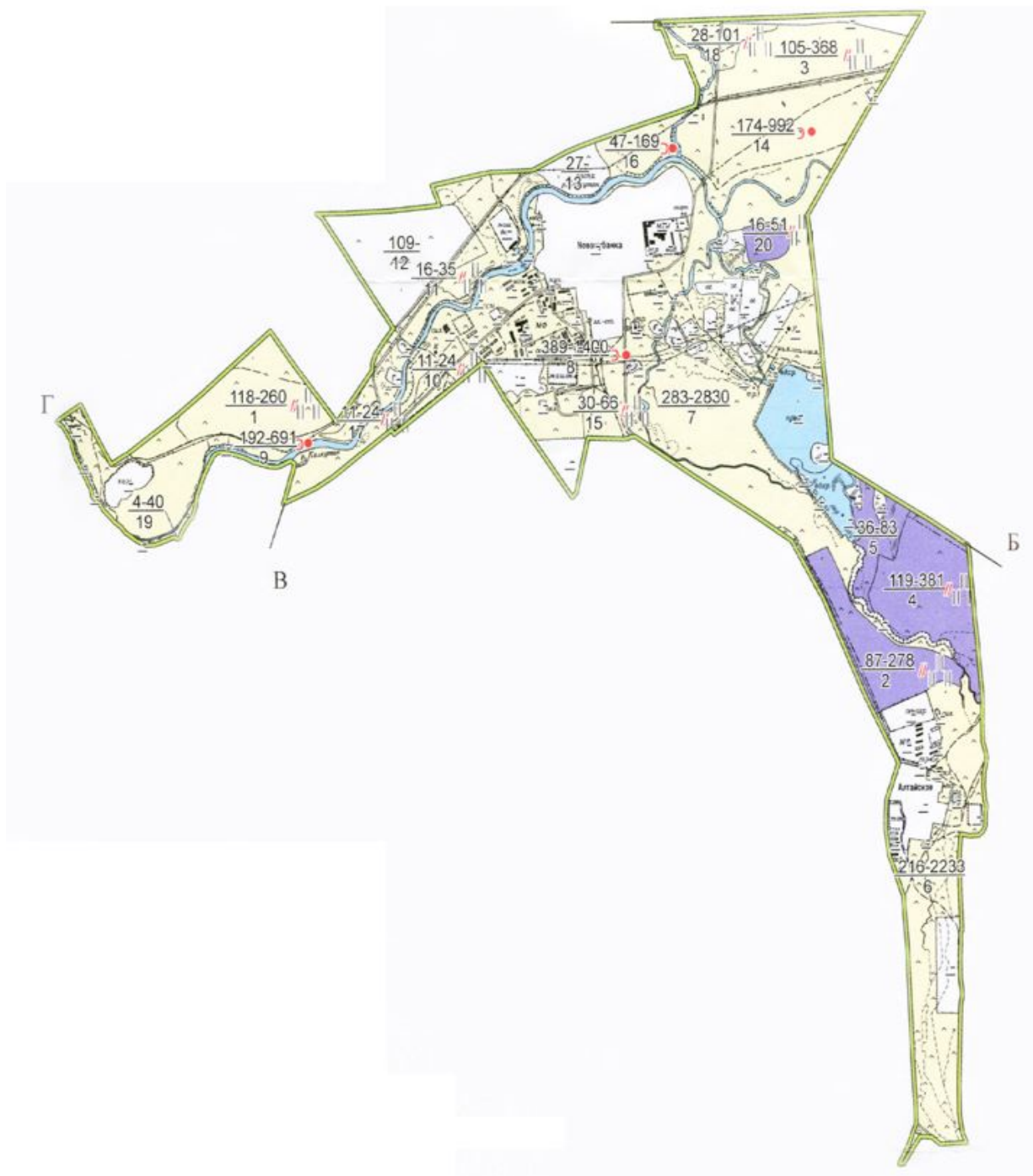

Андреевский сельский округ

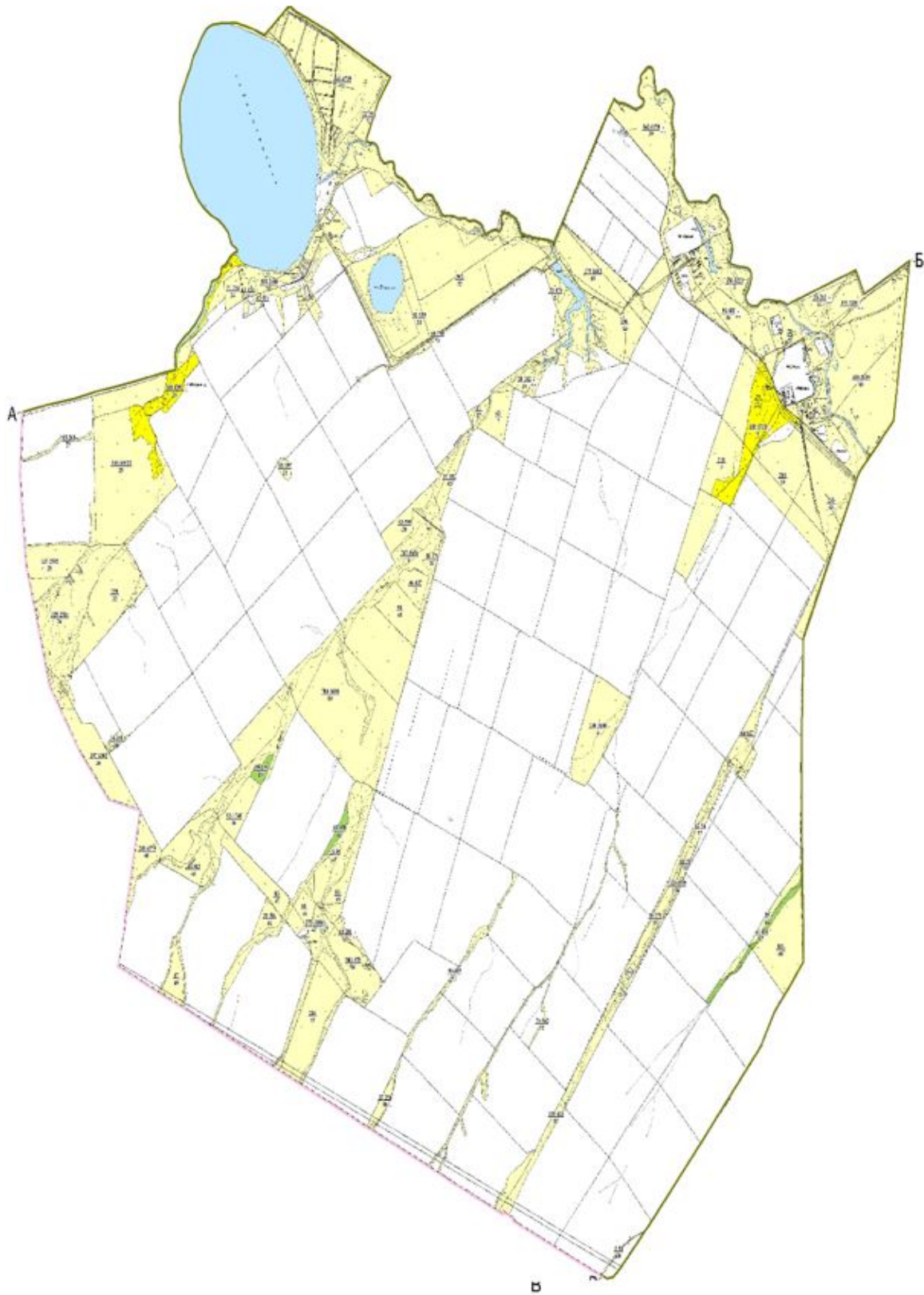

Петровский сельский округ

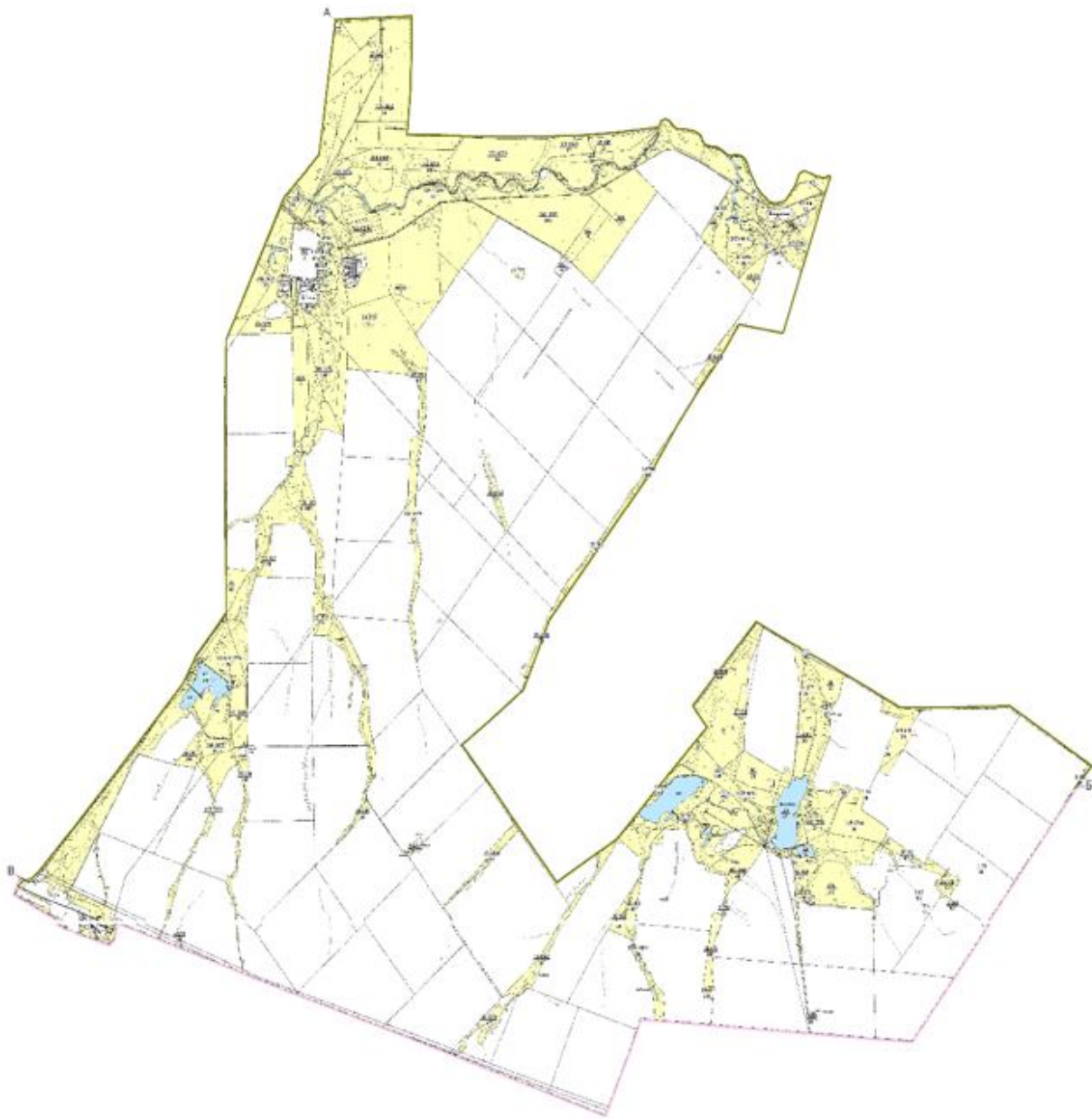







Пригородный сельский округ

пос.лок Жолымбет



Условные обозначения

-  Границы сельских округов и поселков
-  Границы сел и поселков
-  Границы землепользователей
-  Пастбища в категории земель сельскохозяйственного назначения
-  Пастбища в категории земель населенного пункта
-  Пастбища в категории земель запаса

Приложение 3
к Плану по управлению
пастбищами и их использованию
по Шортандинскому району
на 2025-2029 годы

Схема (карта) с обозначением рекомендуемых схем пастбищеоборотов

Дамсинский сельский округ

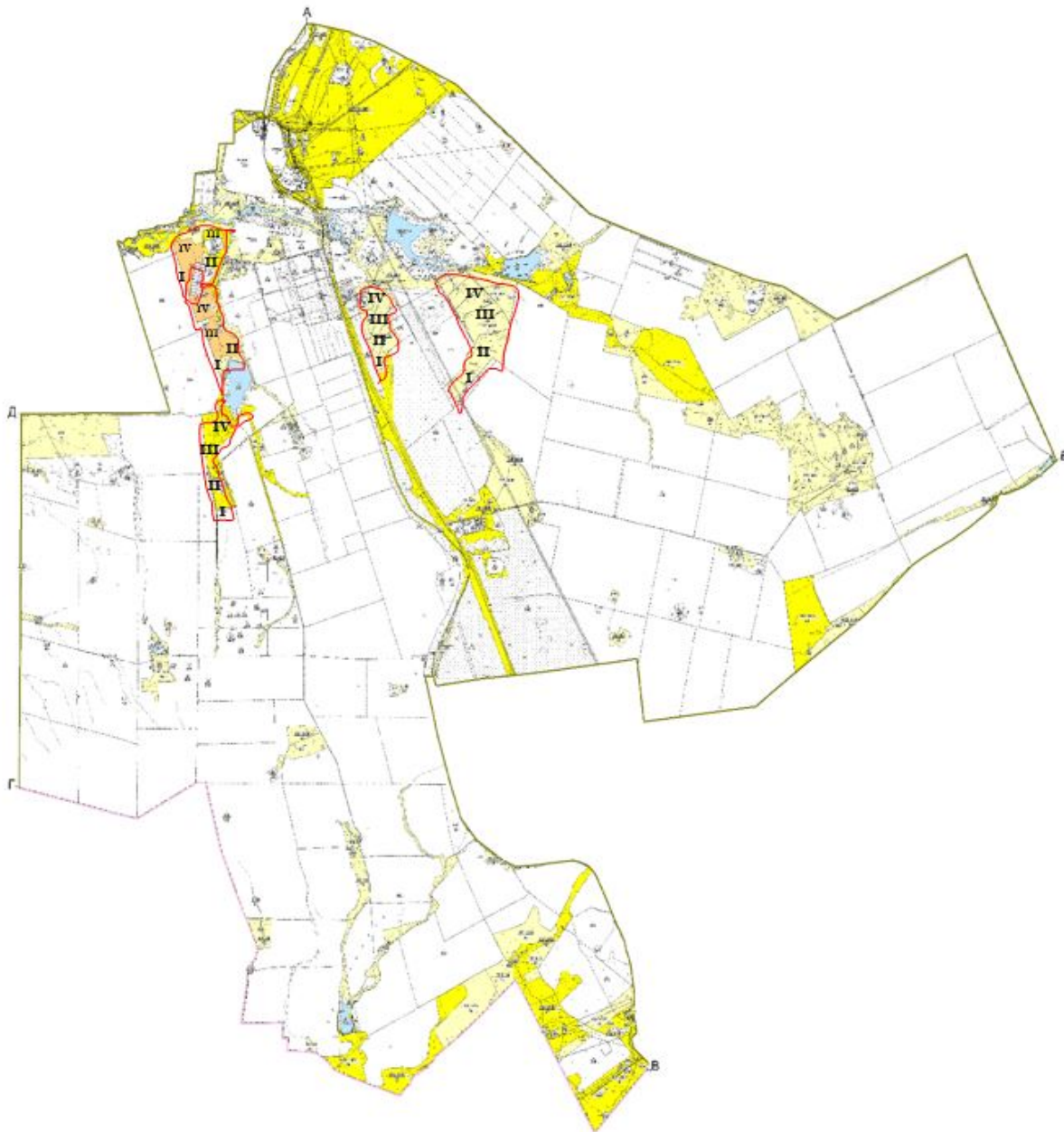

сельский округ Бозайгыр



сельский округ Бектау

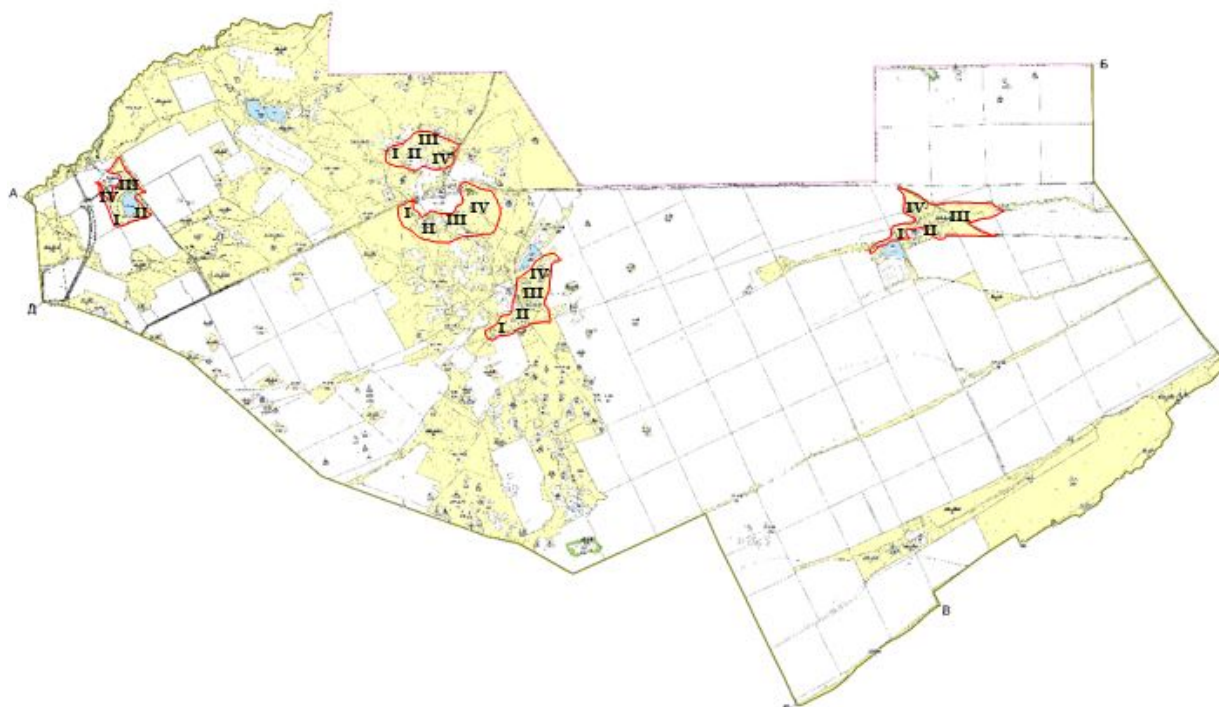

Новоселовский сельский округ

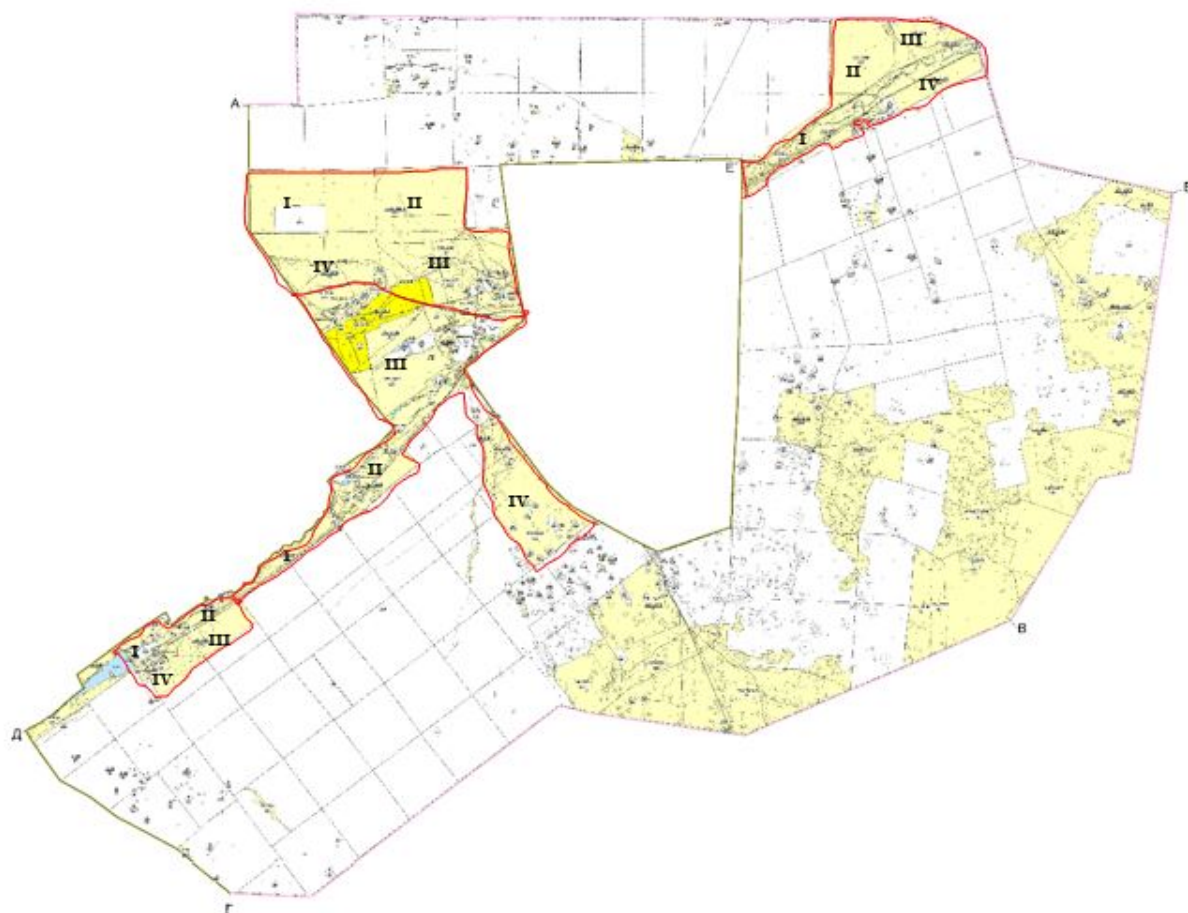

Раевский сельский округ

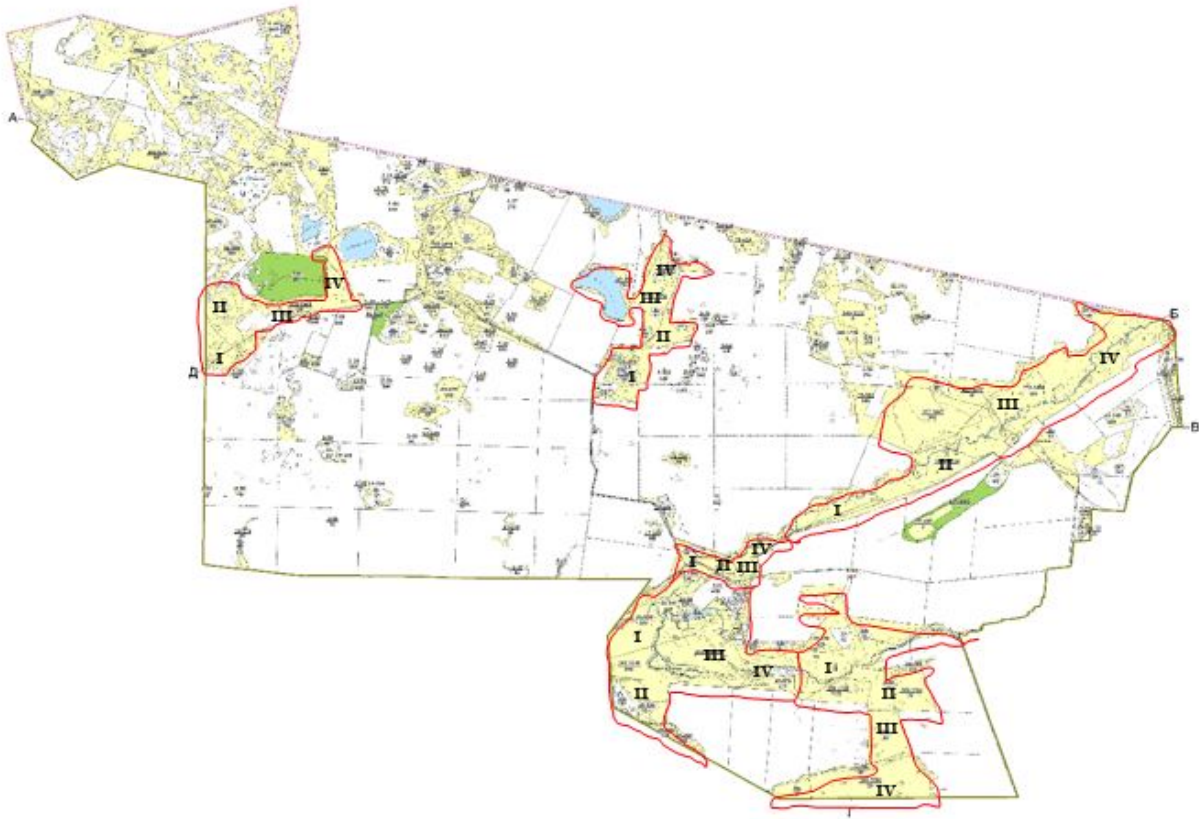

Новокубанский сельский округ

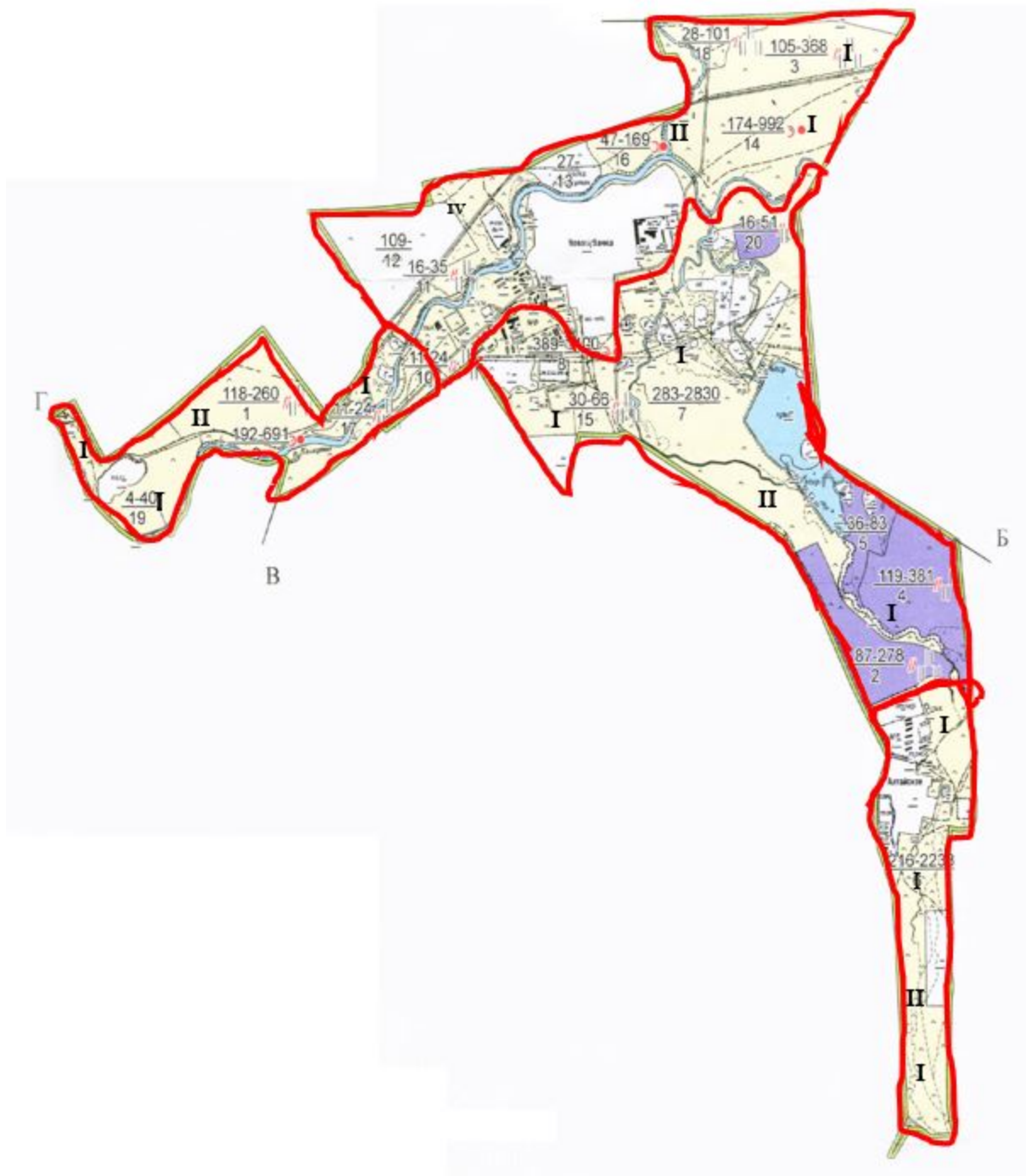

Андреевский сельский округ

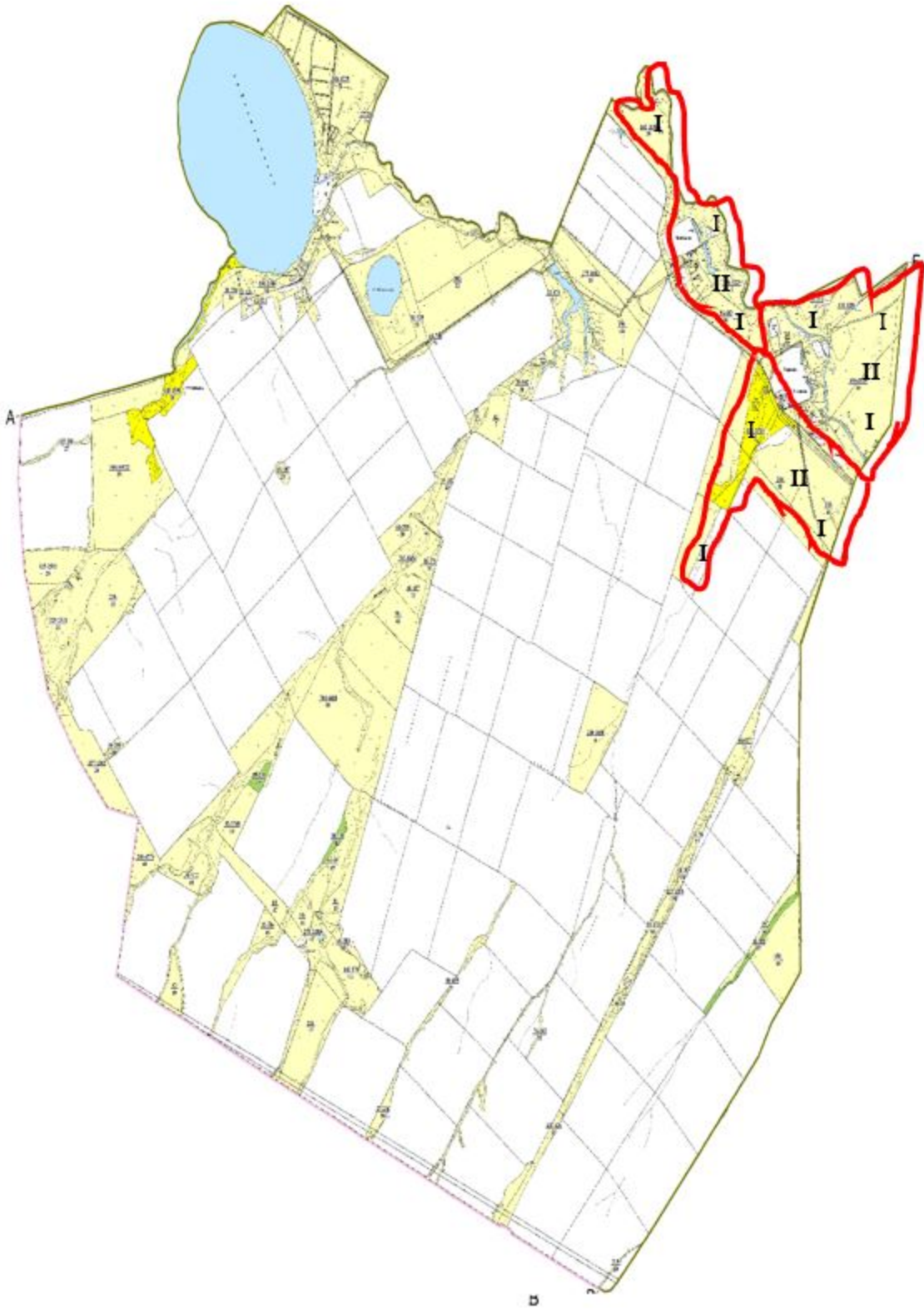

Петровский сельский округ

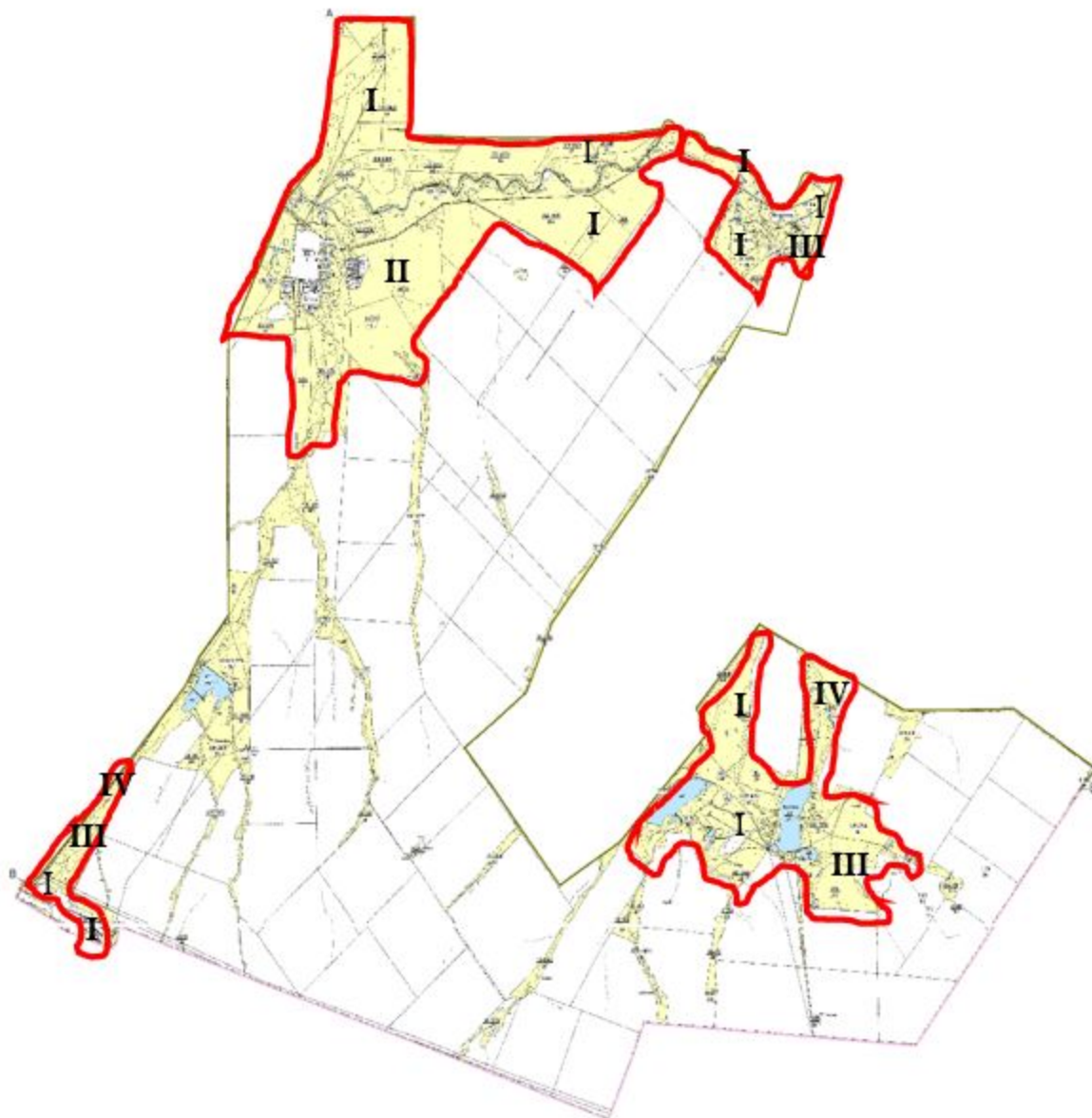

Пригородный сельский округ

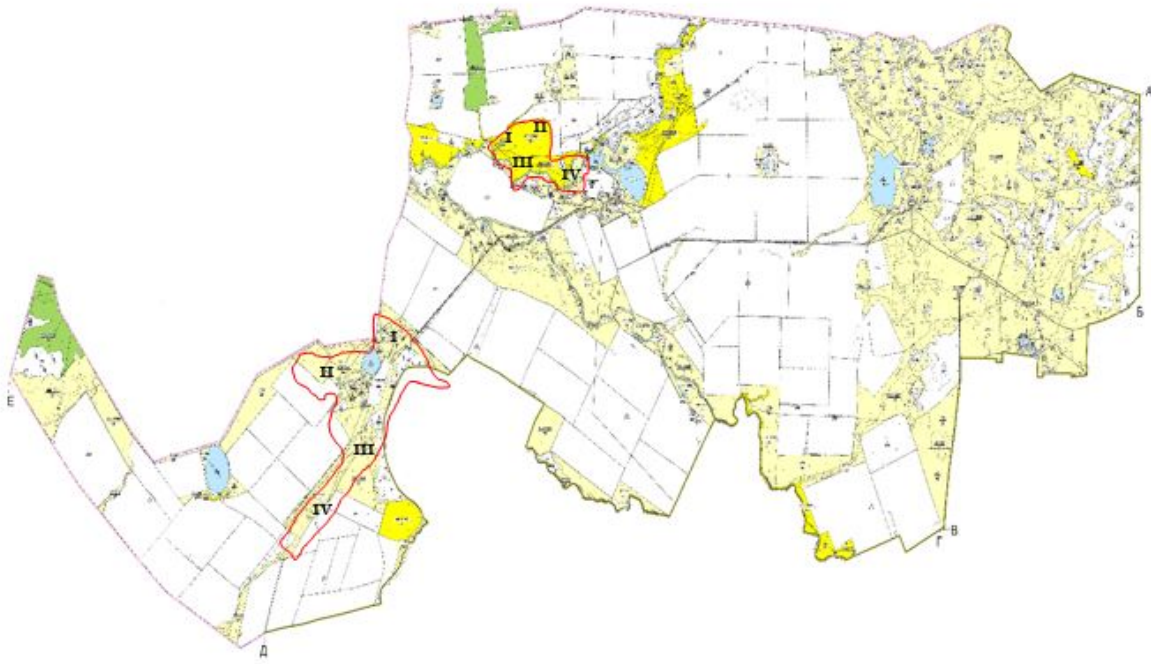

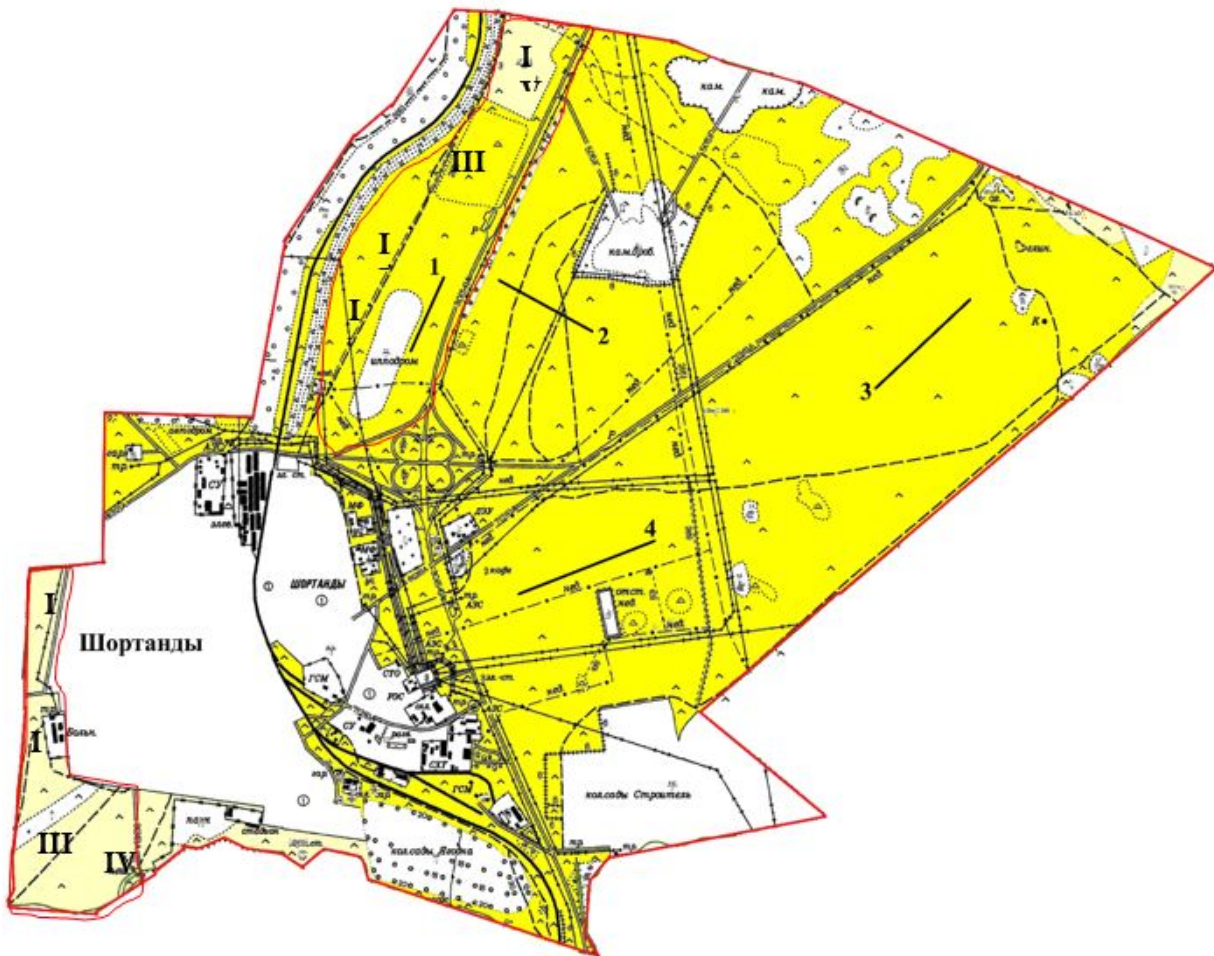

посУлок Шортанды

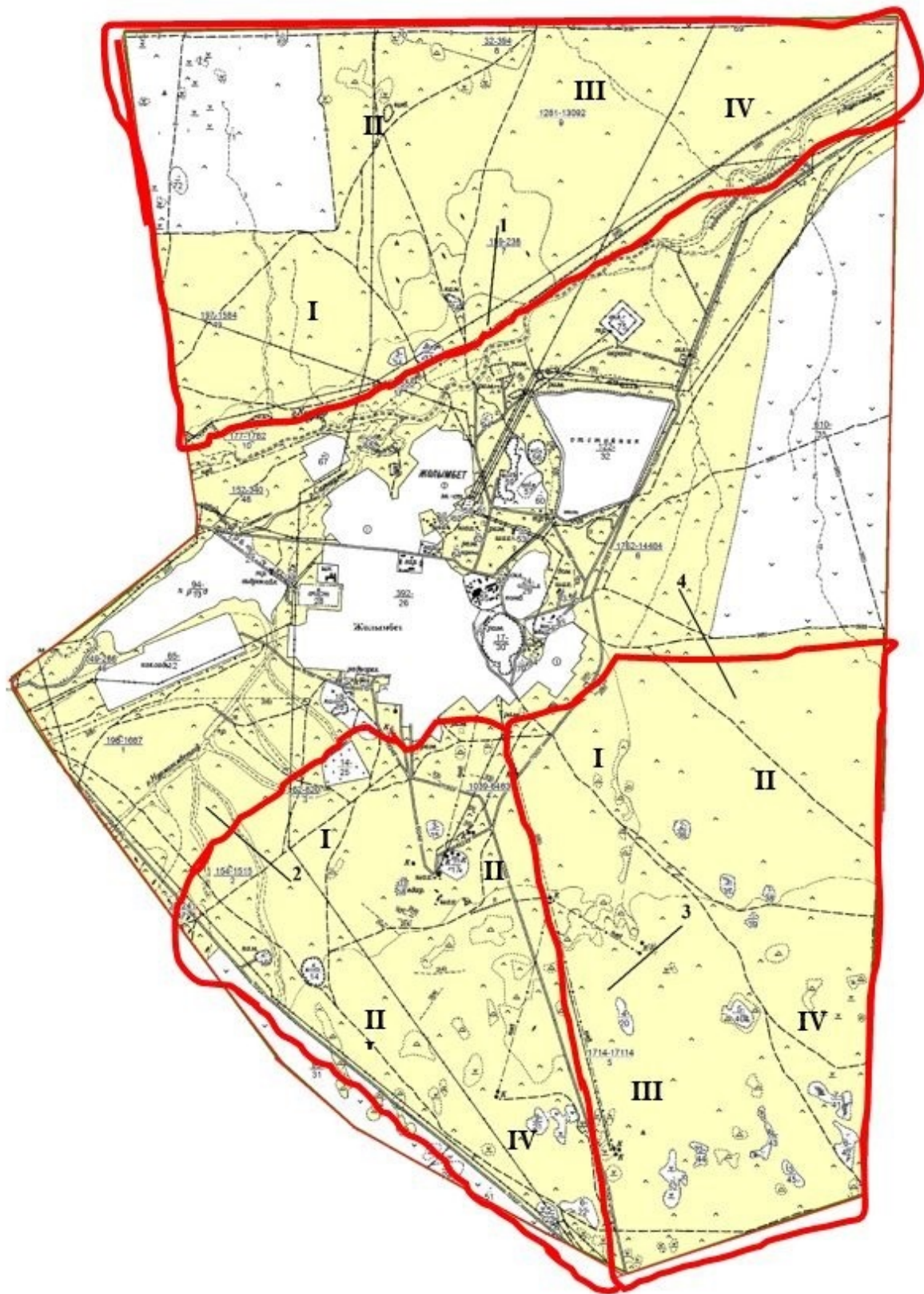

посҰлок Жолымбет



Условные обозначения

-  Границы сельских округов и поселков
-  Границы сел и поселков
-  Границы землепользователей

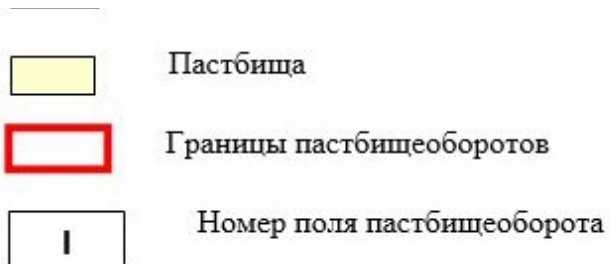

Рекомендуемые схемы пастбищеоборотов

годы	Номера участков			
	1	2	3	4
Дамсинский сельский округ				
2025	ВЛС	ЛС	ЛОС	ОЗ
2026	ОЗ	ВЛС	ЛС	ЛОС
2027	ВЛС	ЛС	ЛОС	ОЗ
2028	ОЗ	ВЛС	ЛС	ЛОС
2029	ВЛС	ЛС	ЛОС	ОЗ
Раевский сельский округ				
2025	ВЛС	ЛС	ОЗ	ЛОС
2026	ВЛС	ЛС	ЛОС	ОЗ
2027	ВЛС	ЛС	ОЗ	ЛОС
2028	ВЛС	ЛС	ЛОС	ОЗ
2029	ВЛС	ЛС	ОЗ	ЛОС
Новоселовский сельский округ				
2025	ВЛС	ОЗ	ЛС	ЛОС
2026	ВЛС	ЛС	ОЗ	ЛОС
2027	ВЛС	ОЗ	ЛС	ЛОС
2028	ВЛС	ЛС	ОЗ	ЛОС
2029	ВЛС	ОЗ	ЛС	ЛОС
Андреевский сельский округ				
2025	ОЗ	ВЛС	ЛС	ЛОС
2026	ВЛС	ОЗ	ЛС	ЛОС
2027	ОЗ	ВЛС	ЛС	ЛОС
2028	ВЛС	ОЗ	ЛС	ЛОС
2029	ОЗ	ВЛС	ЛС	ЛОС
сельский округ Бектау				
2025	ВЛС	ЛС	ЛОС	ОЗ
2026	ВЛС	ЛС	ОЗ	ЛОС
2027	ВЛС	ЛС	ЛОС	ОЗ
2028	ВЛС	ЛС	ОЗ	ЛОС
2029	ВЛС	ЛС	ЛОС	ОЗ
Петровский сельский округ				

2025	ВЛС	ОЗ	ЛС	ЛОС
2026	ВЛС	ЛС	ОЗ	ЛОС
2027	ВЛС	ОЗ	ЛС	ЛОС
2028	ВЛС	ЛС	ОЗ	ЛОС
2029	ВЛС	ОЗ	ЛС	ЛОС
Пригородный сельский округ				
2025	ВЛС	ЛС	ОЗ	ЛОС
2026	ВЛС	ОЗ	ЛС	ЛОС
2027	ВЛС	ЛС	ОЗ	ЛОС
2028	ВЛС	ОЗ	ЛС	ЛОС
2029	ВЛС	ЛС	ОЗ	ЛОС
Поселок Жолымбет				
2025	ОЗ	ВЛС	ЛС	ЛОС
2026	ВЛС	ОЗ	ЛС	ЛОС
2027	ОЗ	ВЛС	ЛС	ЛОС
2028	ВЛС	ОЗ	ЛС	ЛОС
2029	ОЗ	ВЛС	ЛС	ЛОС
Поселок Шортанды				
2025	ВЛС	ЛС	ОЗ	ЛОС
2026	ВЛС	ЛС	ЛОС	ОЗ
2027	ВЛС	ЛС	ОЗ	ЛОС
2028	ВЛС	ЛС	ЛОС	ОЗ
2029	ВЛС	ЛС	ОЗ	ЛОС
сельский округ Бозайгыр				
2025	ВЛС	ЛС	ЛОС	ОЗ
2026	ВЛС	ЛС	ОЗ	ЛОС
2027	ВЛС	ЛС	ЛОС	ОЗ
2028	ВЛС	ЛС	ОЗ	ЛОС
2029	ВЛС	ЛС	ЛОС	ОЗ
Новокубанский сельский округ				
2025	ВЛС	ОЗ	ЛС	ЛОС
2026	ВЛС	ЛС	ОЗ	ЛОС
2027	ВЛС	ОЗ	ЛС	ЛОС
2028	ВЛС	ЛС	ОЗ	ЛОС
2029	ВЛС	ОЗ	ЛС	ЛОС

Примечание: расшифровка аббревиатур:

ВЛС – весенне-летний сезон;

ЛОС – летне-осенний сезон;

ЛС – летний сезон;

ОЗ – отдыхающий загон.

к Плану по управлению
пастбищами и их использованию
по Шортандинскому району
на 2025-2029 годы

Схема (карта) с обозначением сервитутов для прогона сельскохозяйственных животных, скотопрогонных трасс и иных объектов пастбищной инфраструктуры, а также скотомогильников (биометрических ям)

Дамсинский сельский округ

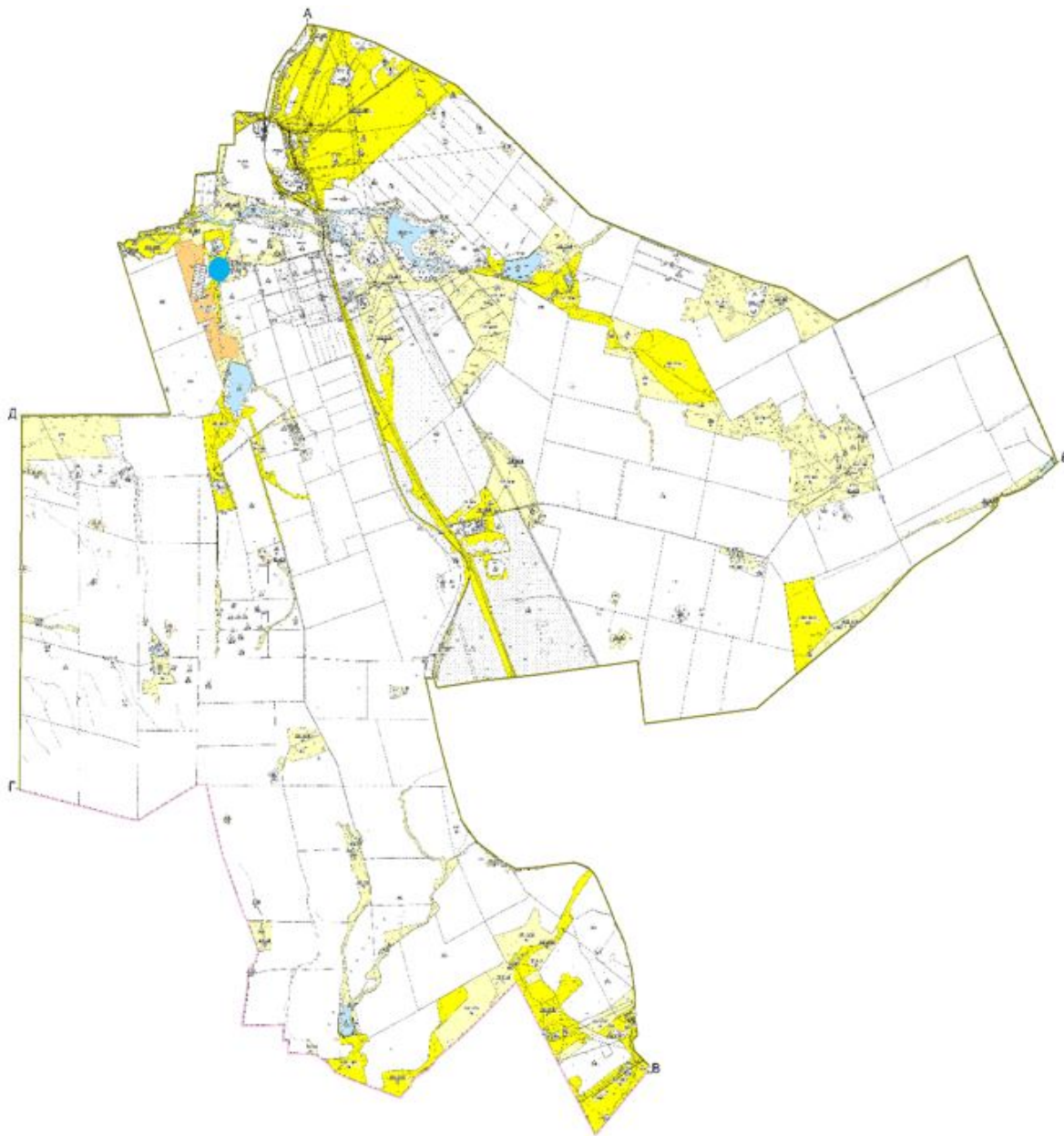

сельский округ Бозайгыр



сельский округ Бектау

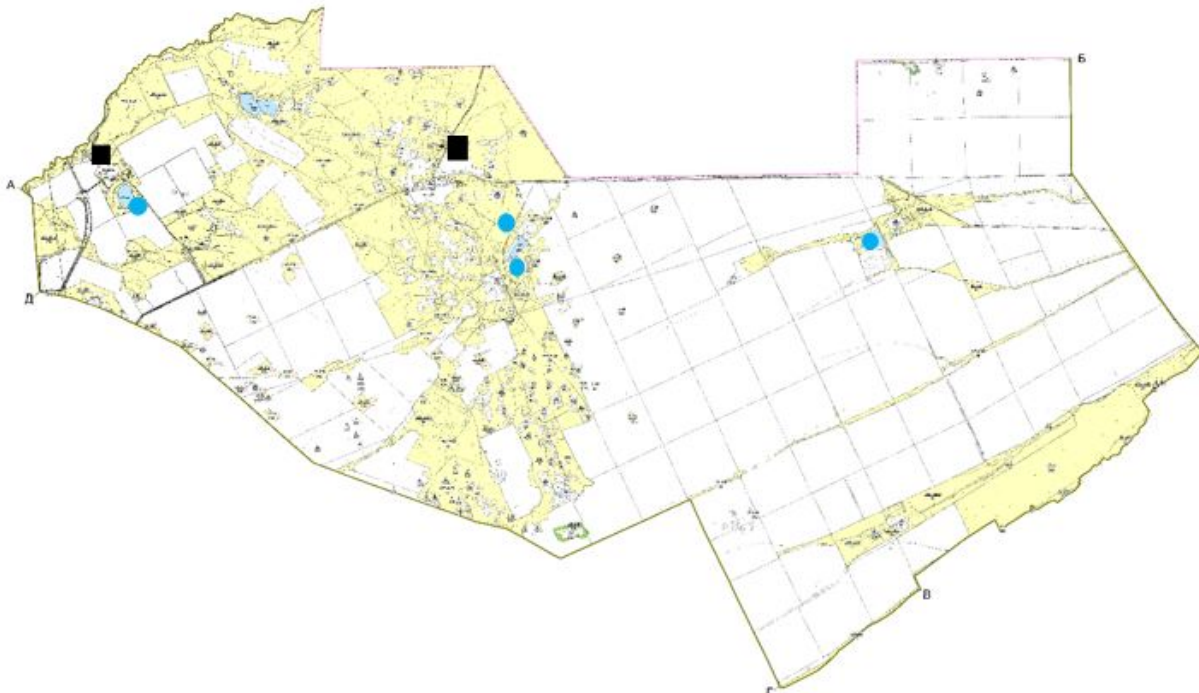

Новоселовский сельский округ

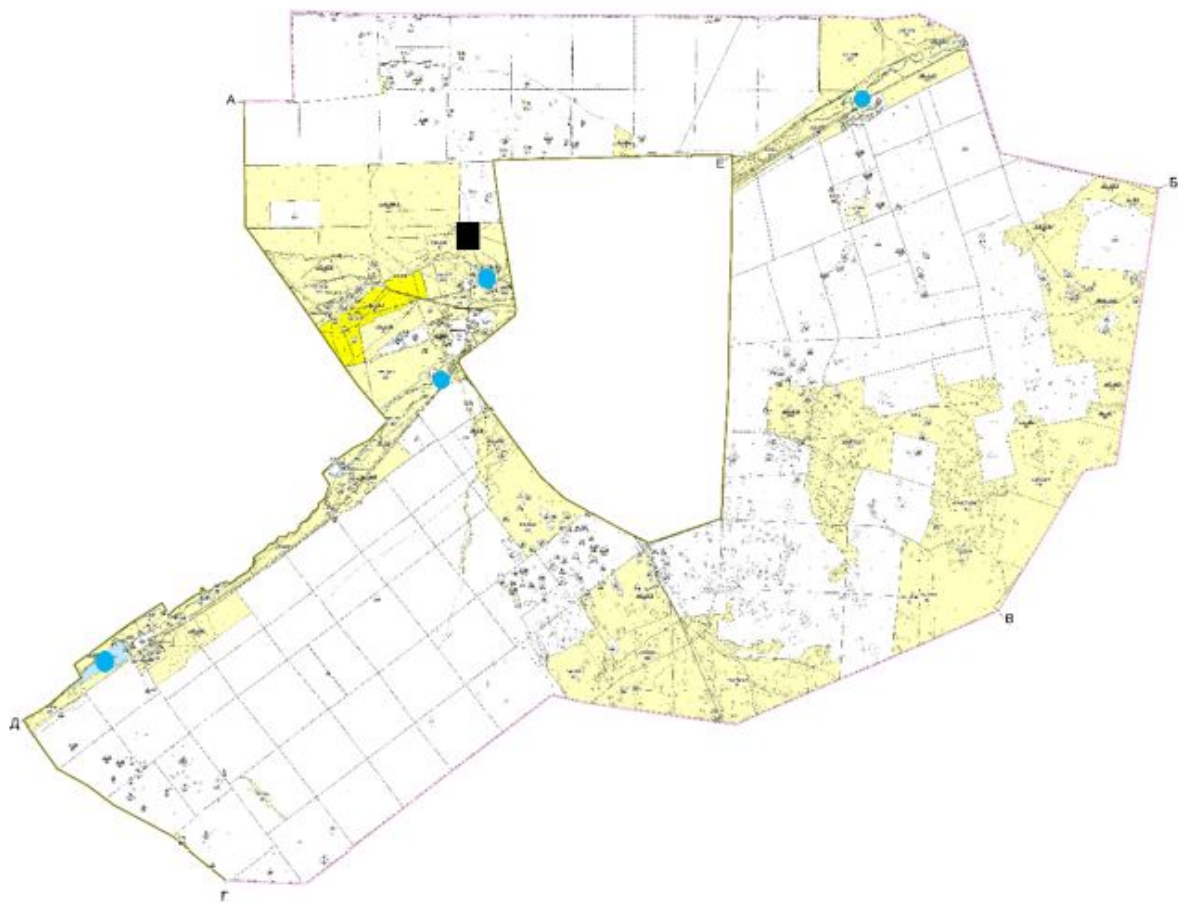

Раевский сельский округ

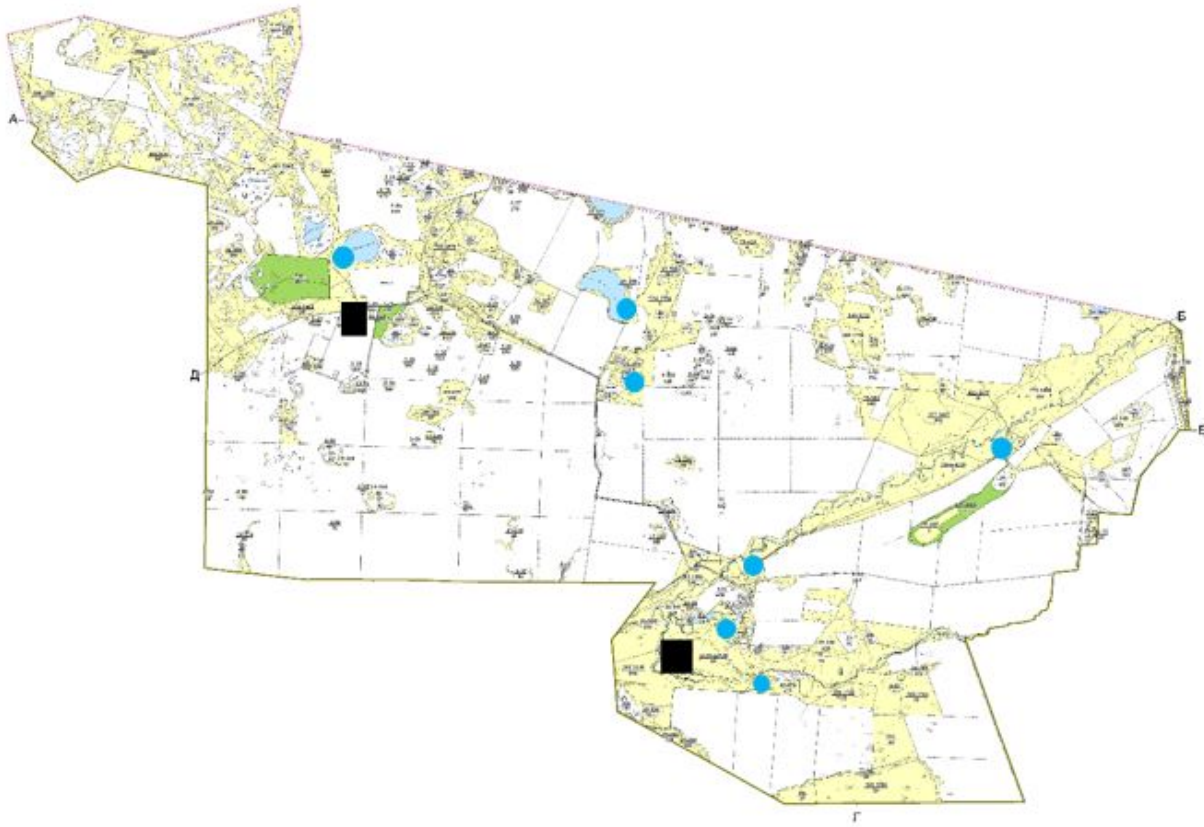

Новокубанский сельский округ

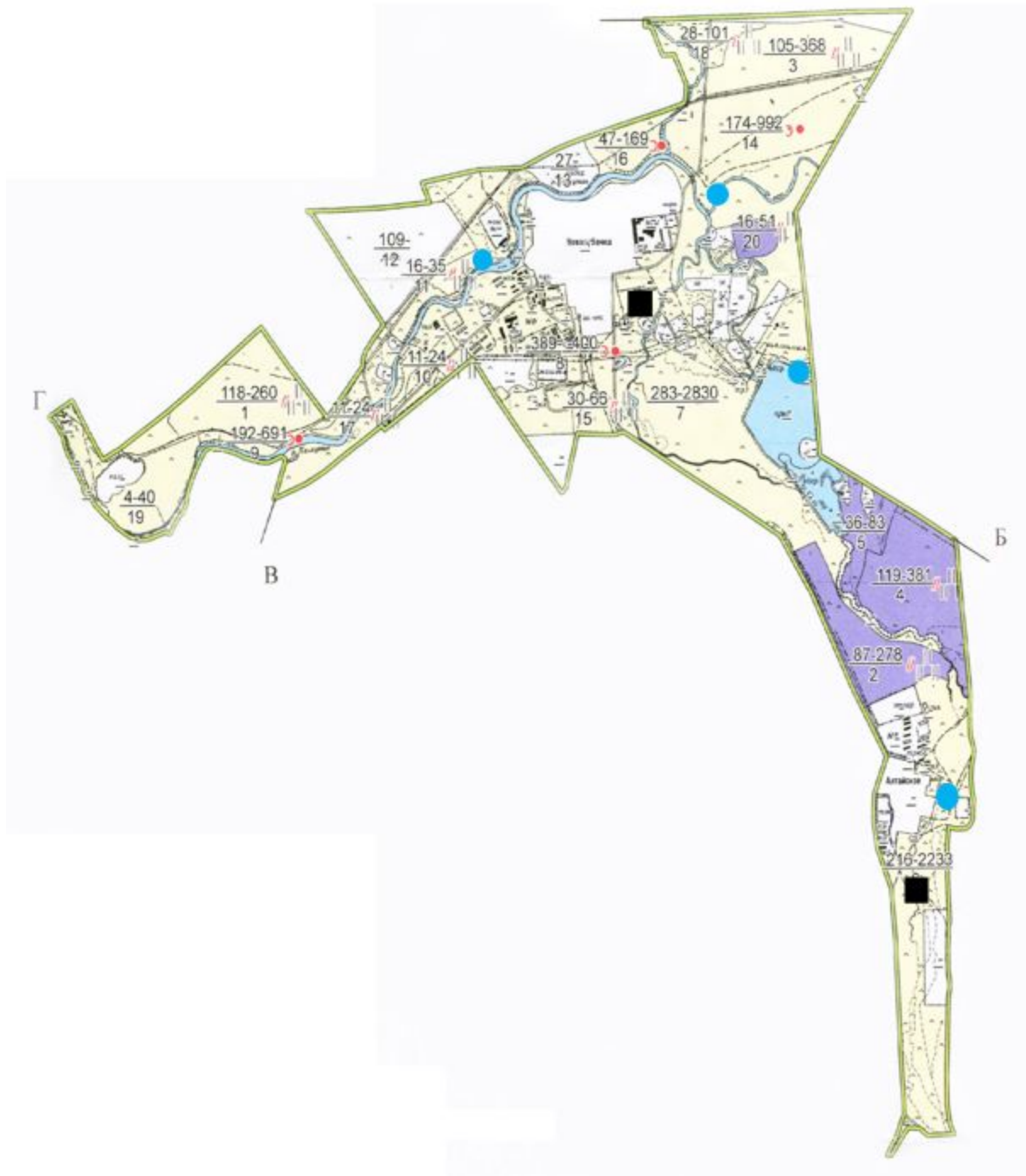

Андреевский сельский округ

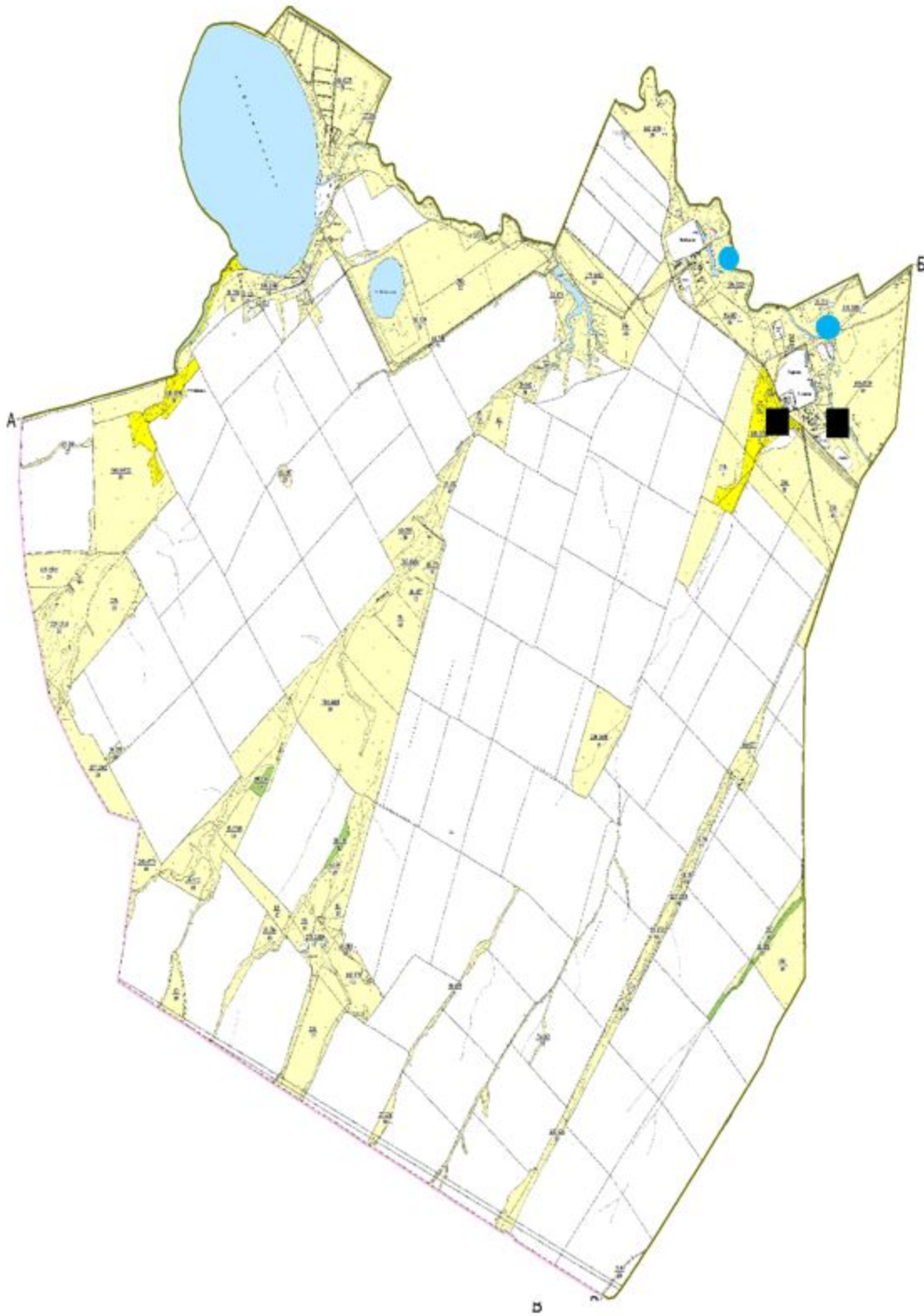

Петровский сельский округ

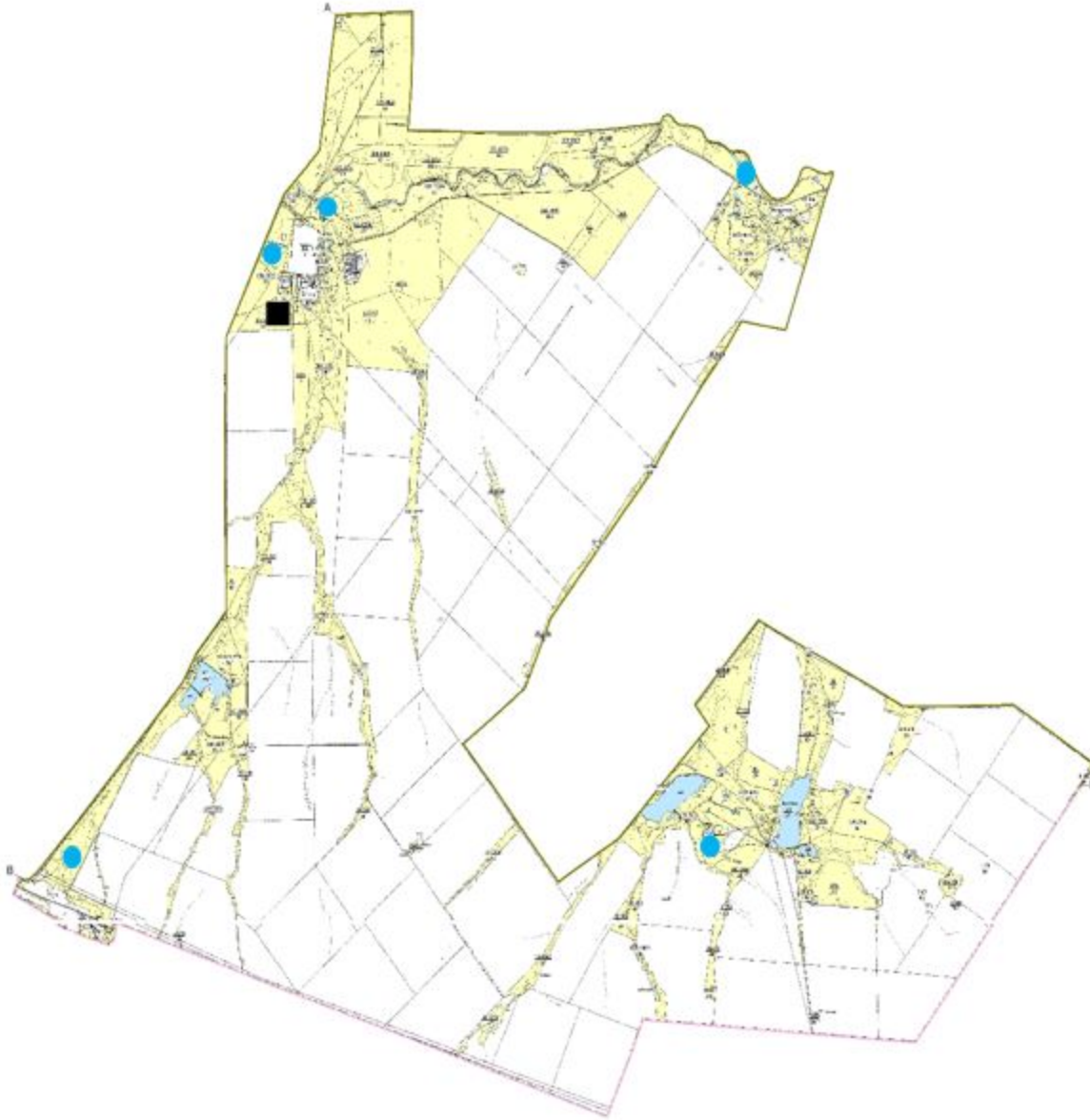

Пригородный сельский округ

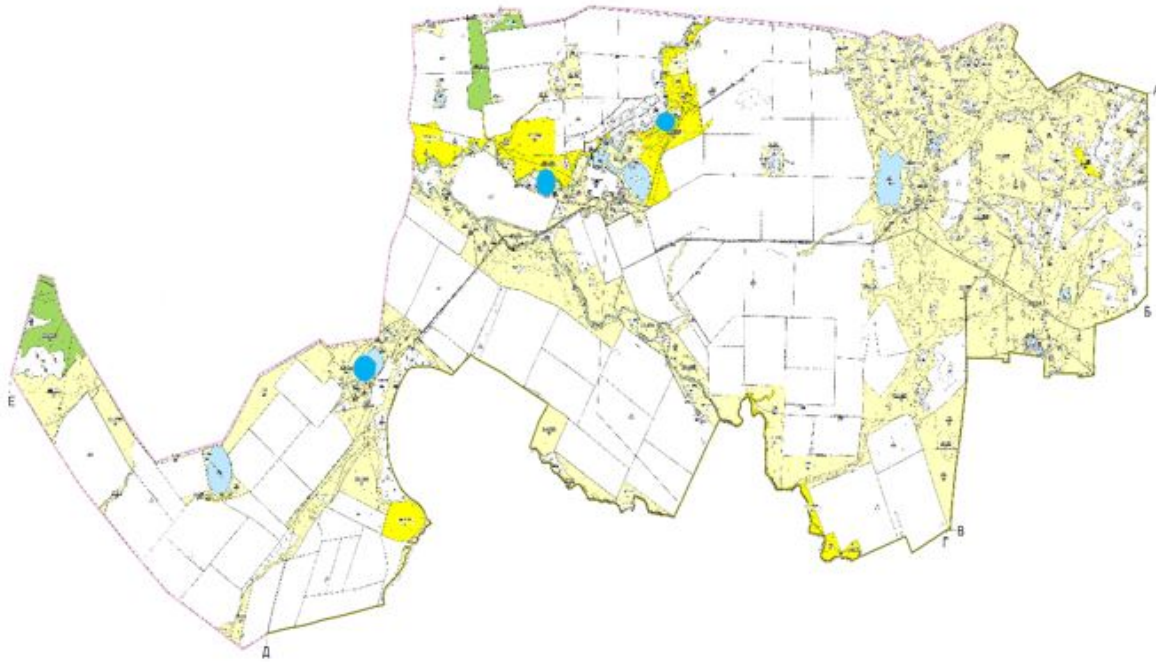

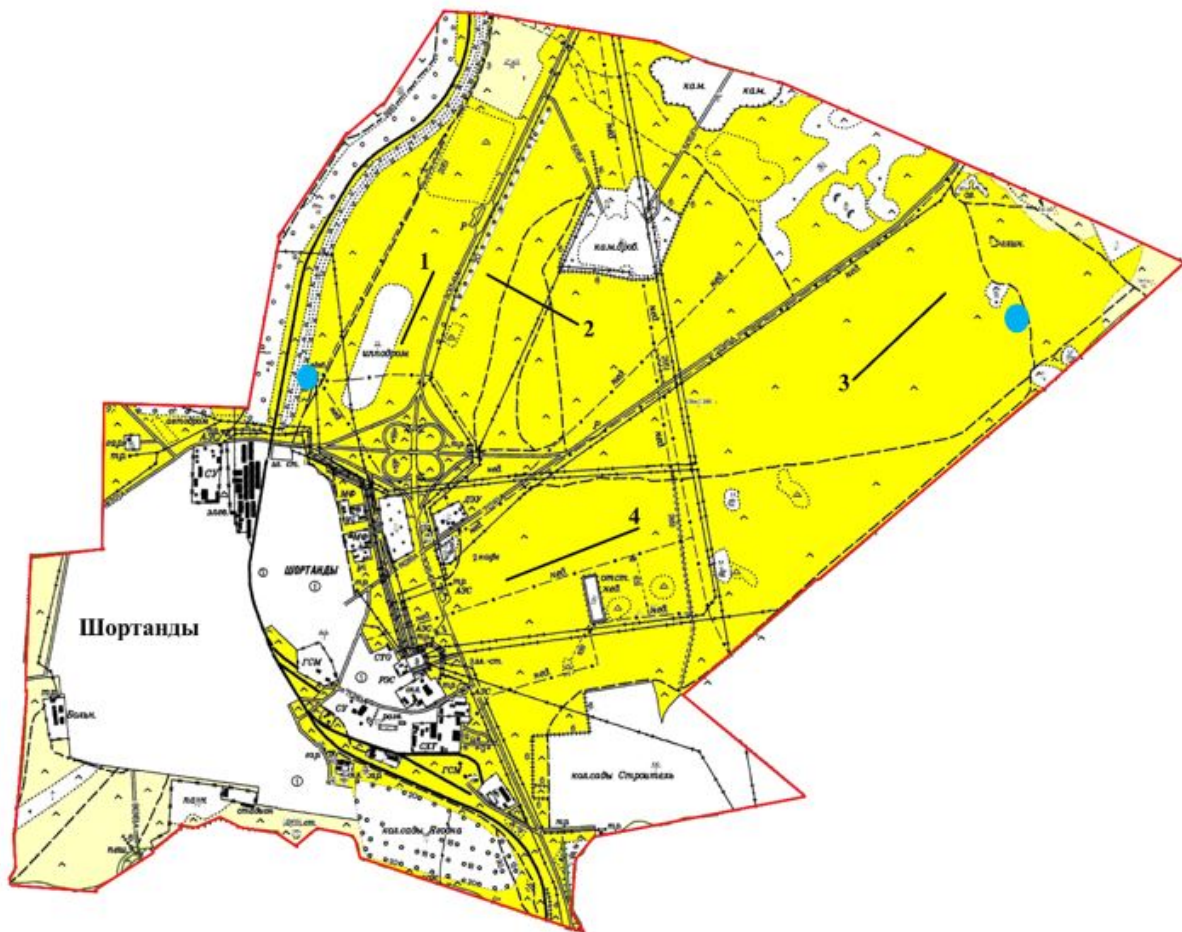

посҰлок Шортанды



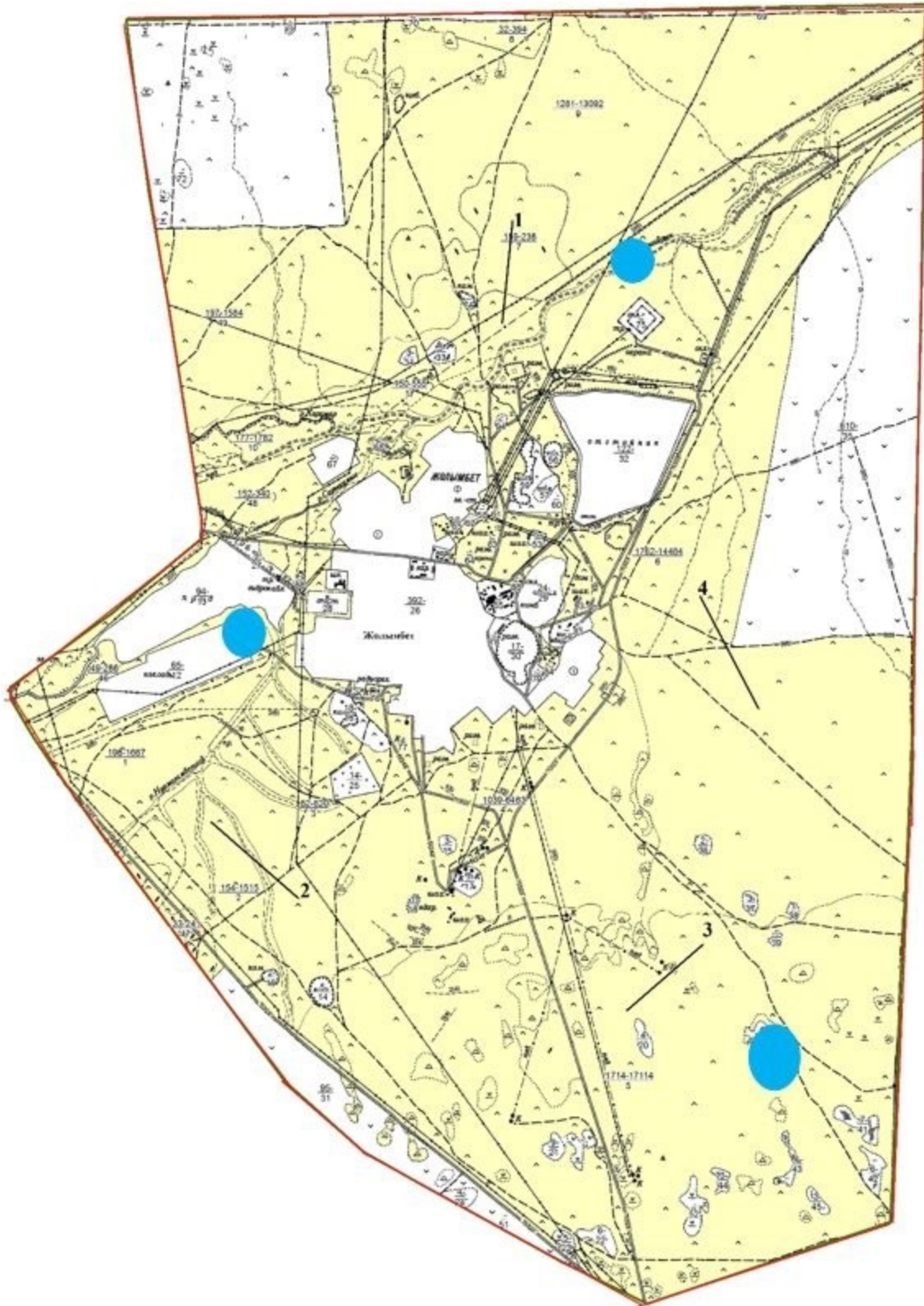



посҰлок Жолымбет



Условные обозначения

-  Границы сельских округов и поселков
-  Границы сел и поселков
-  Границы сел и поселков

-  границы землепользователей
-  Пастбища
-  Скотомогильник, сибирезвенное захоронение
-  Водопойная площадка

Приложение 5
к Плану по управлению
пастбищами и их использованию
по Шортандинскому району
на 2025-2029 годы

Схема (карта) с обозначением пастбищ, которые могут быть предоставлены в землепользование пастбищепользователям

Дамсинский сельский округ

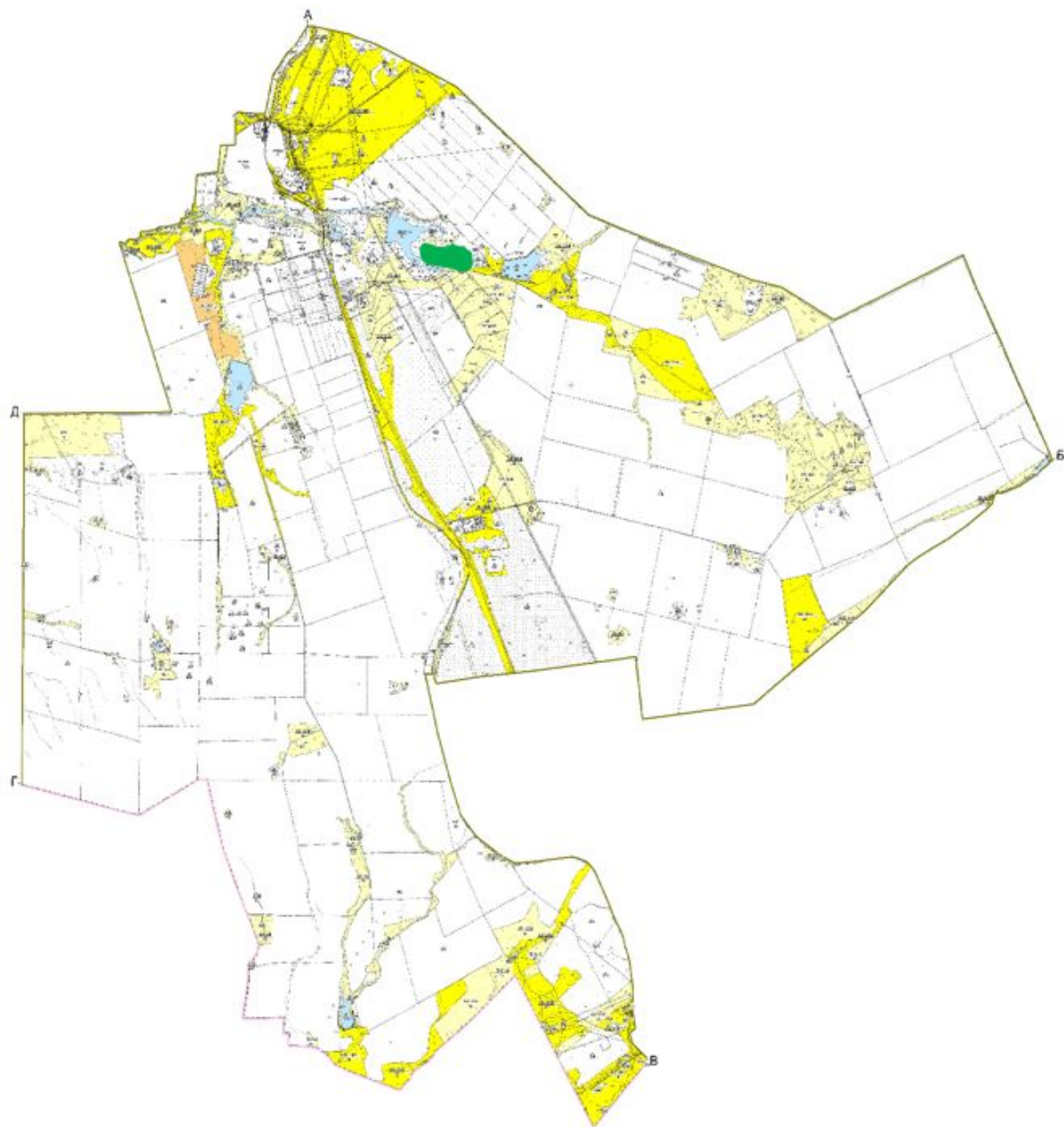

сельский округ Бозайгыр



сельский округ Бектау

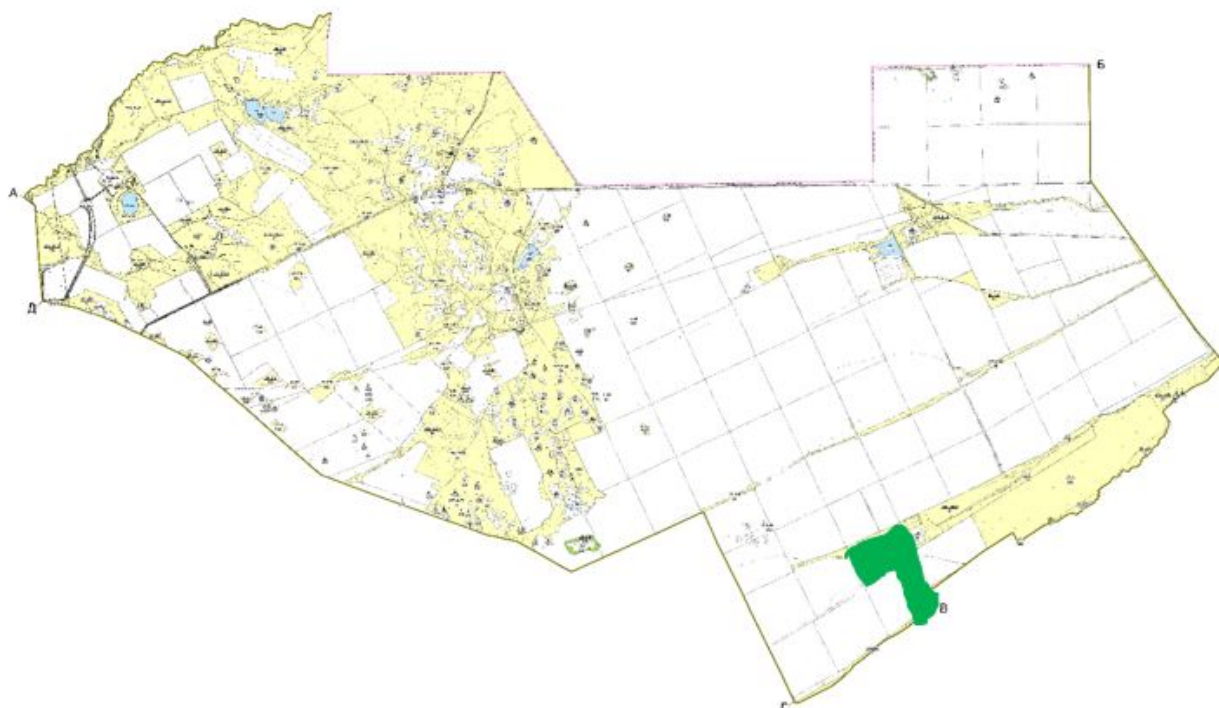

Новоселовский сельский округ

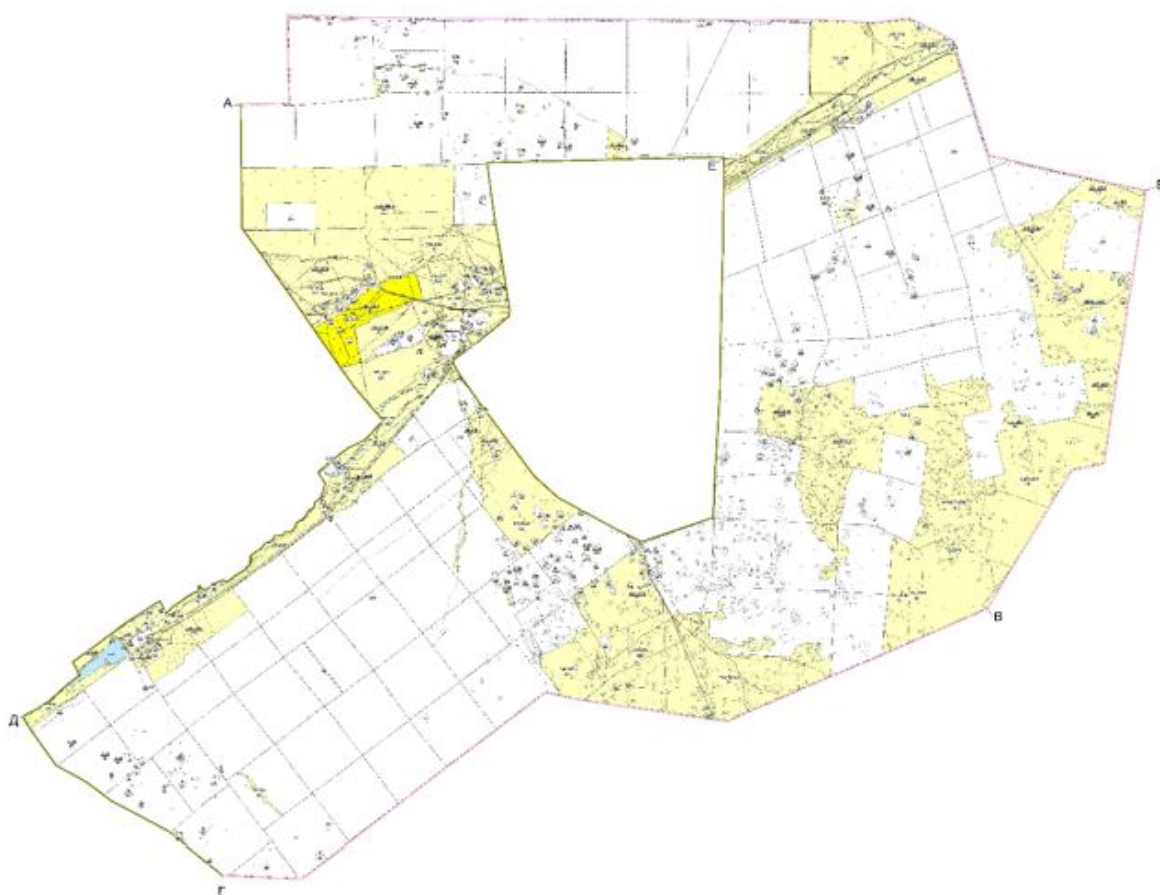

Раевский сельский округ

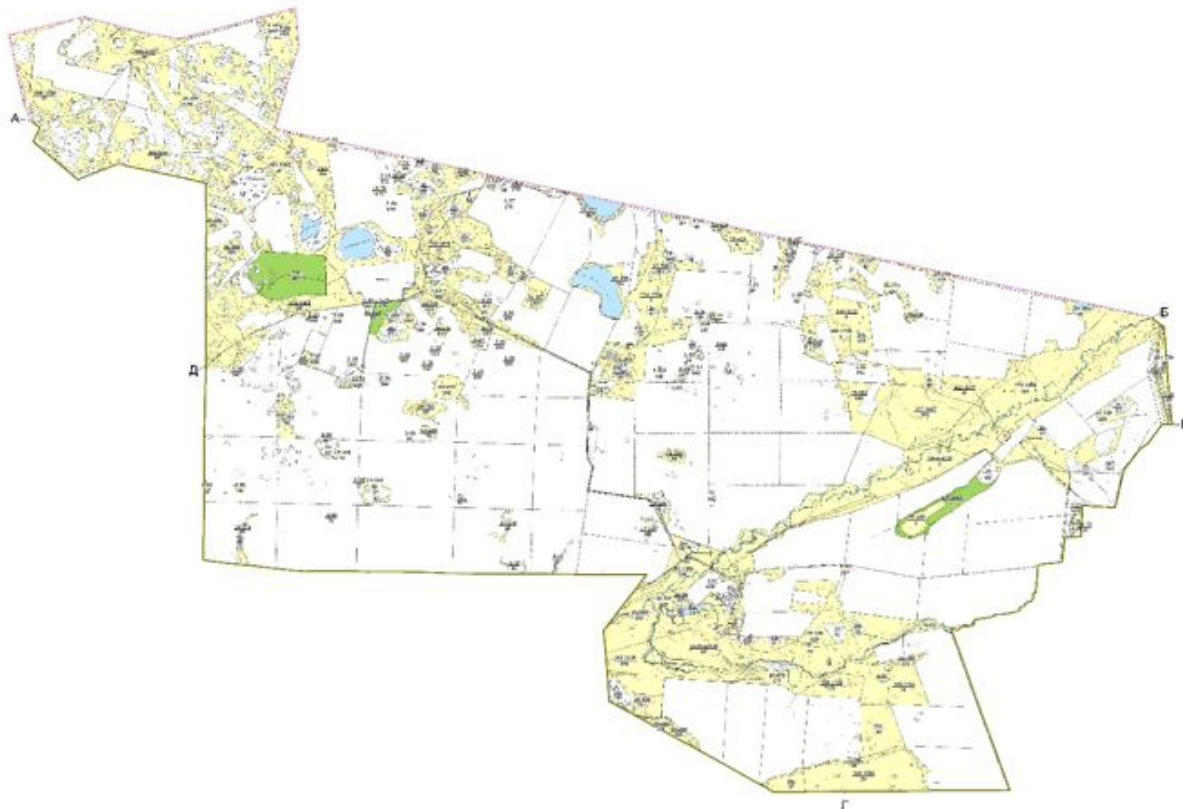

Новокубанский сельский округ

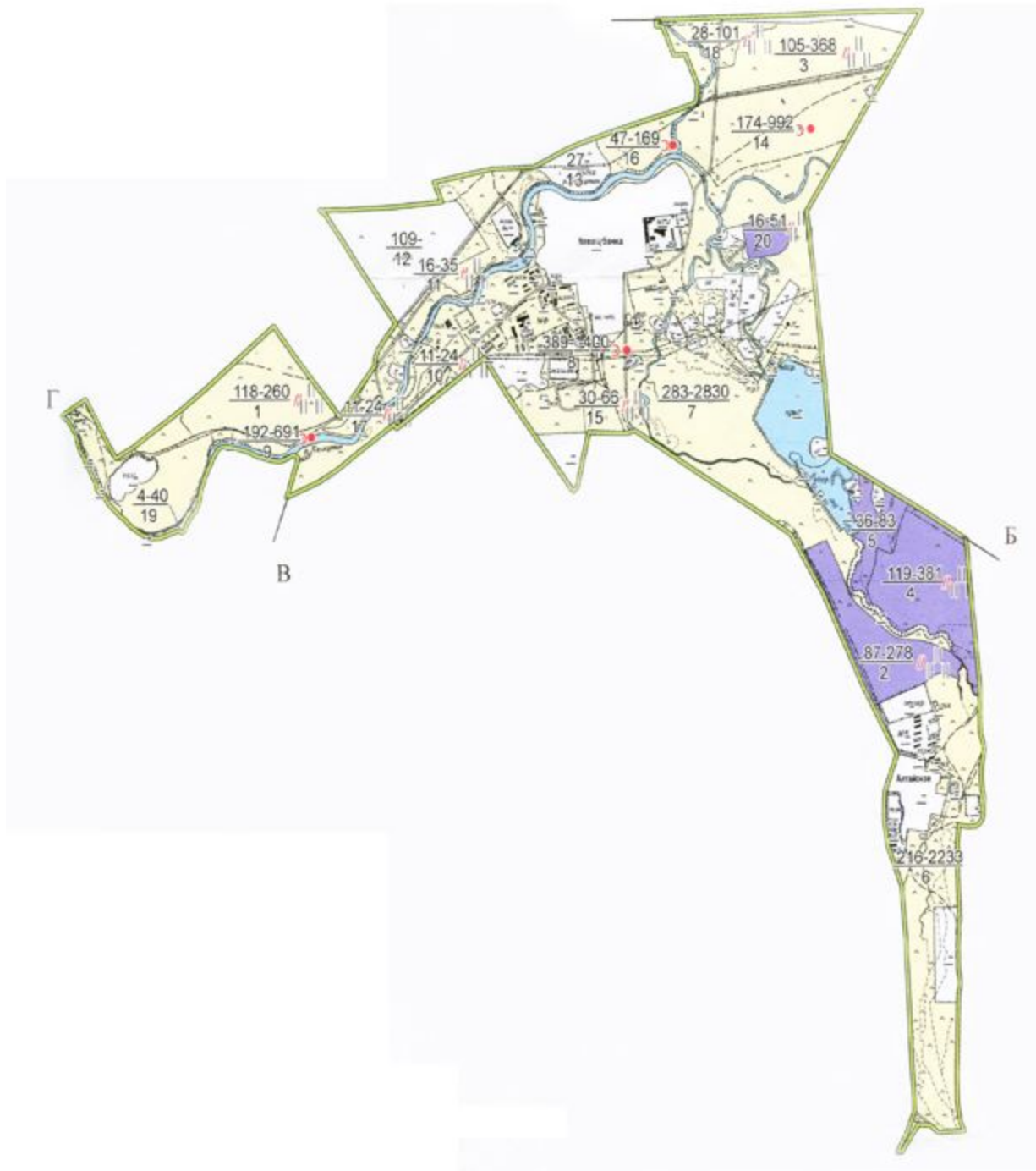

Андреевский сельский округ

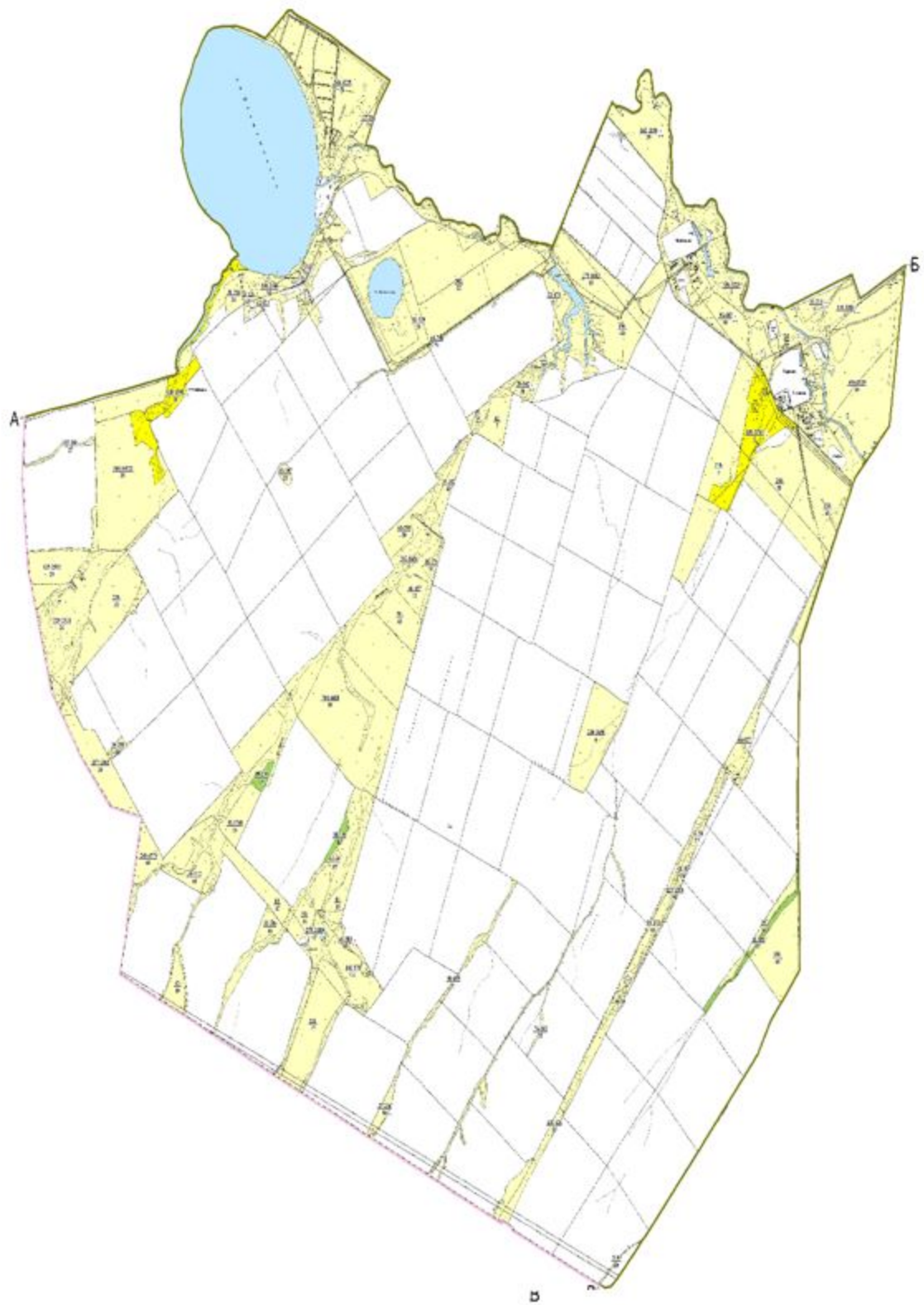

Петровский сельский округ

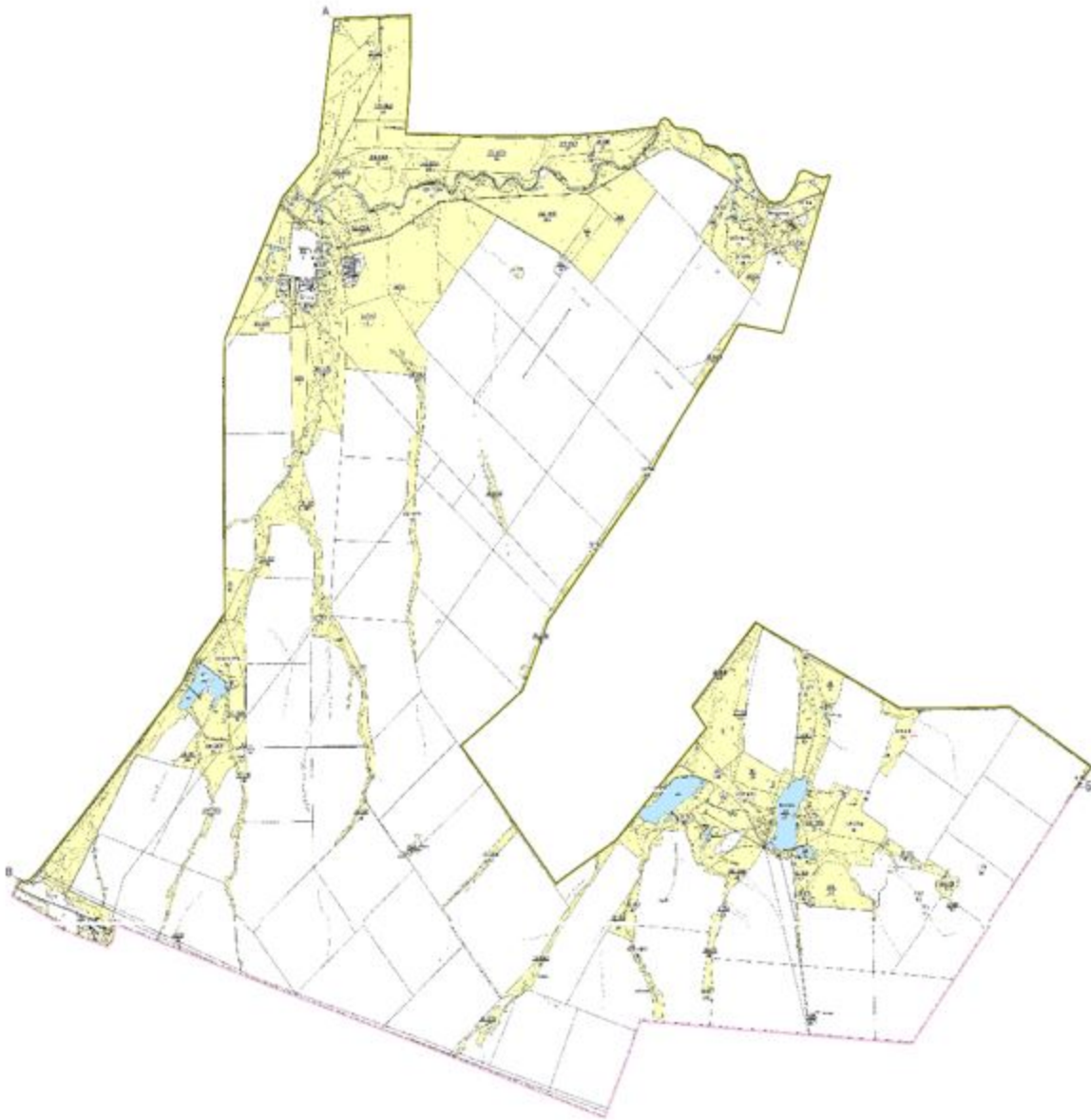

Пригородный сельский округ



Пастбища



Пастбища в категории земель запаса

Приложение 6
к Плану по управлению
пастбищами и их использованию
по Шортандинскому району
на 2025-2029 годы

**Схема (карта) с обозначением пастбищ, подлежащих резервированию в целях
удовлетворения нужд населения по выпасу сельскохозяйственных животных личного
подворья**

Дамсинский сельский округ

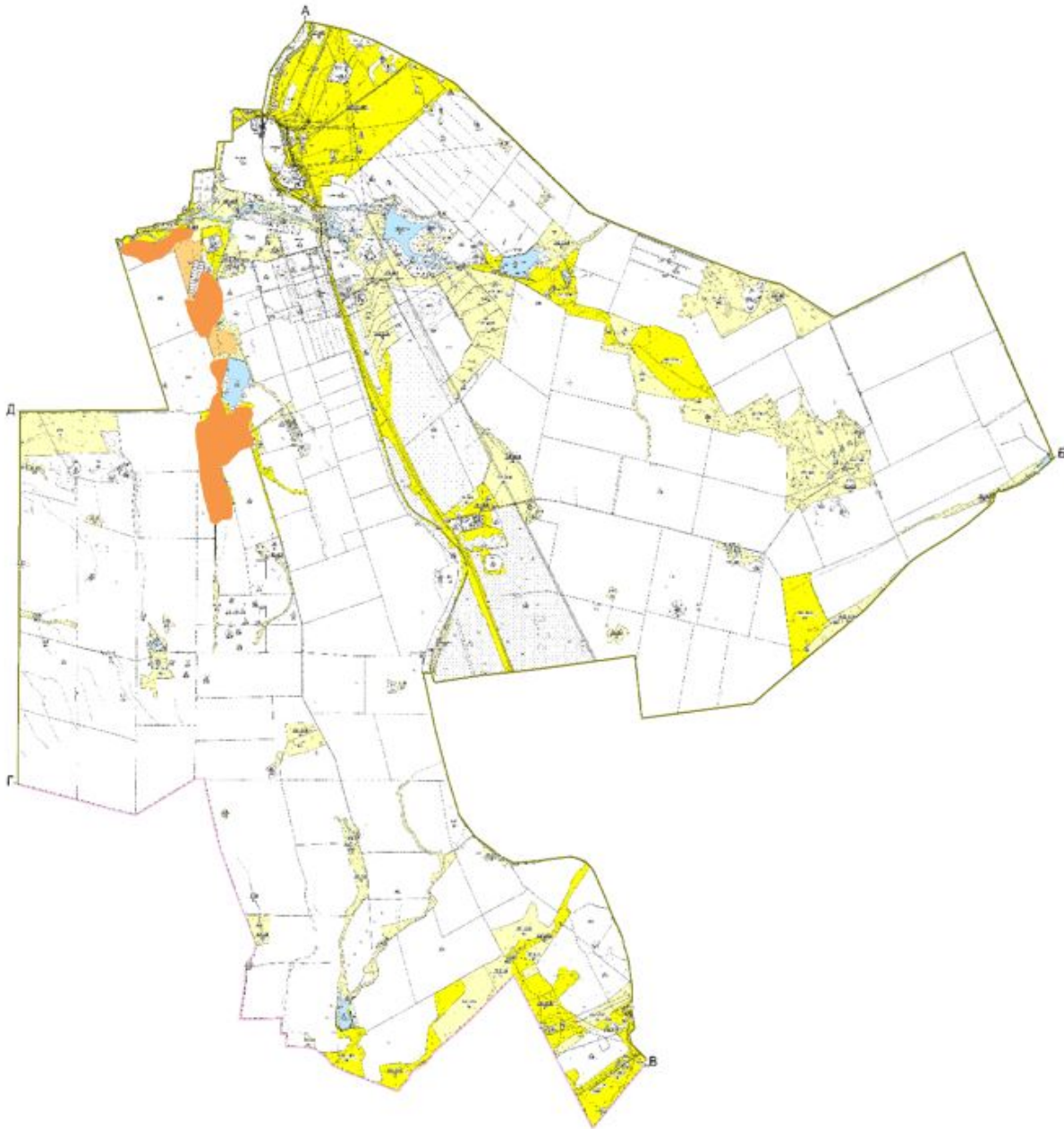

сельский округ Бозайгыр



сельский округ Бектау

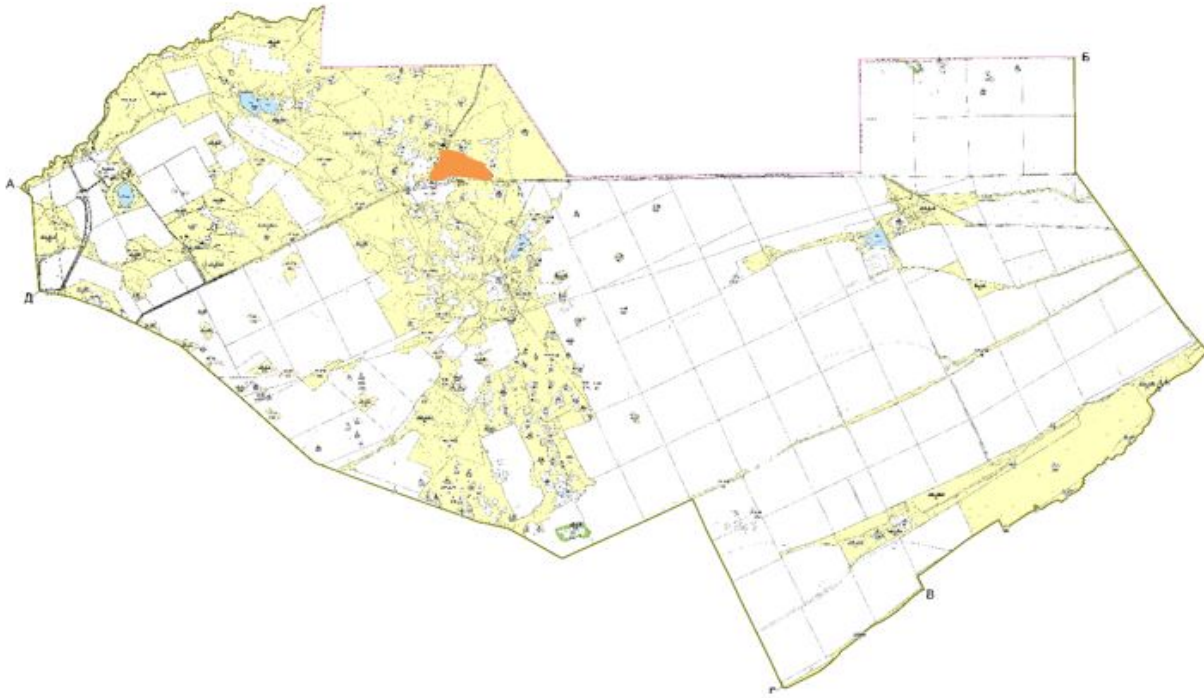

Новоселовский сельский округ

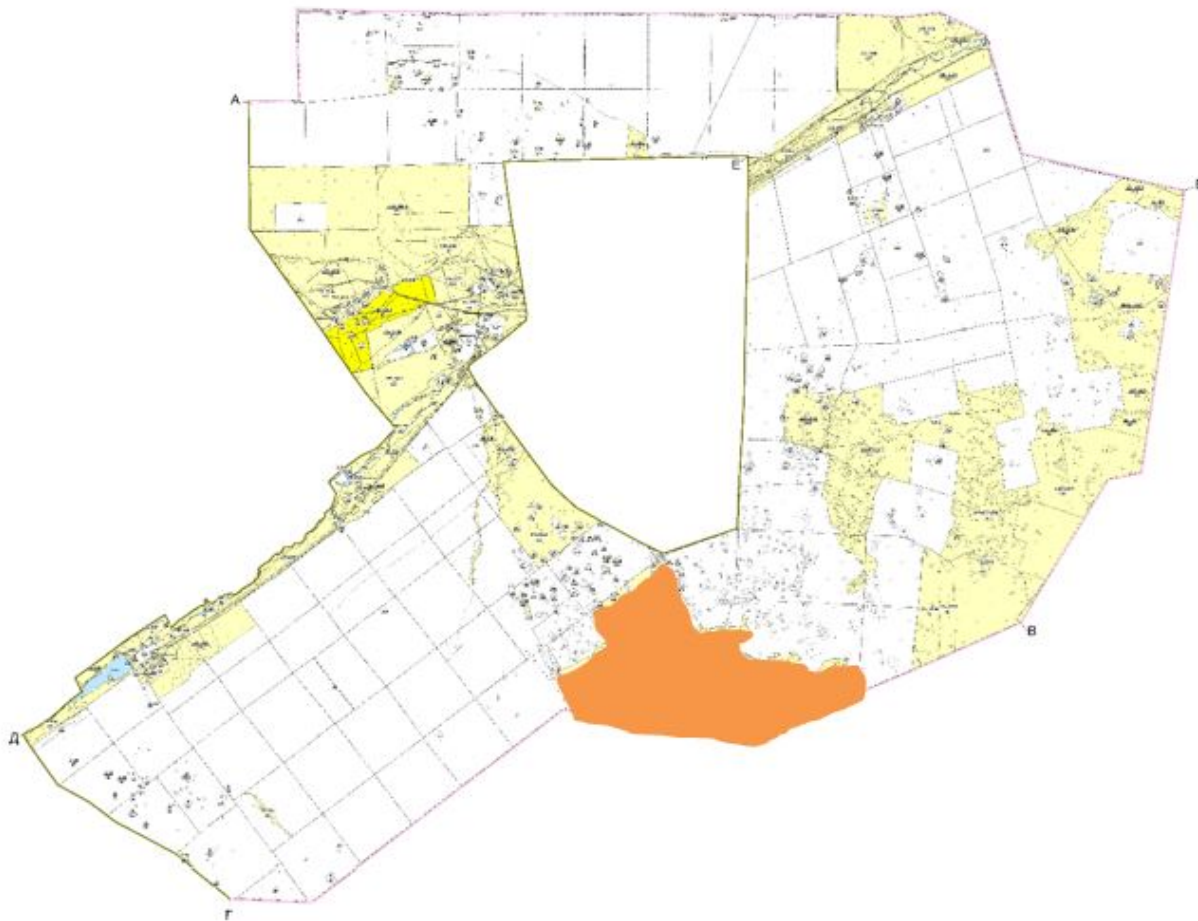

Раевский сельский округ

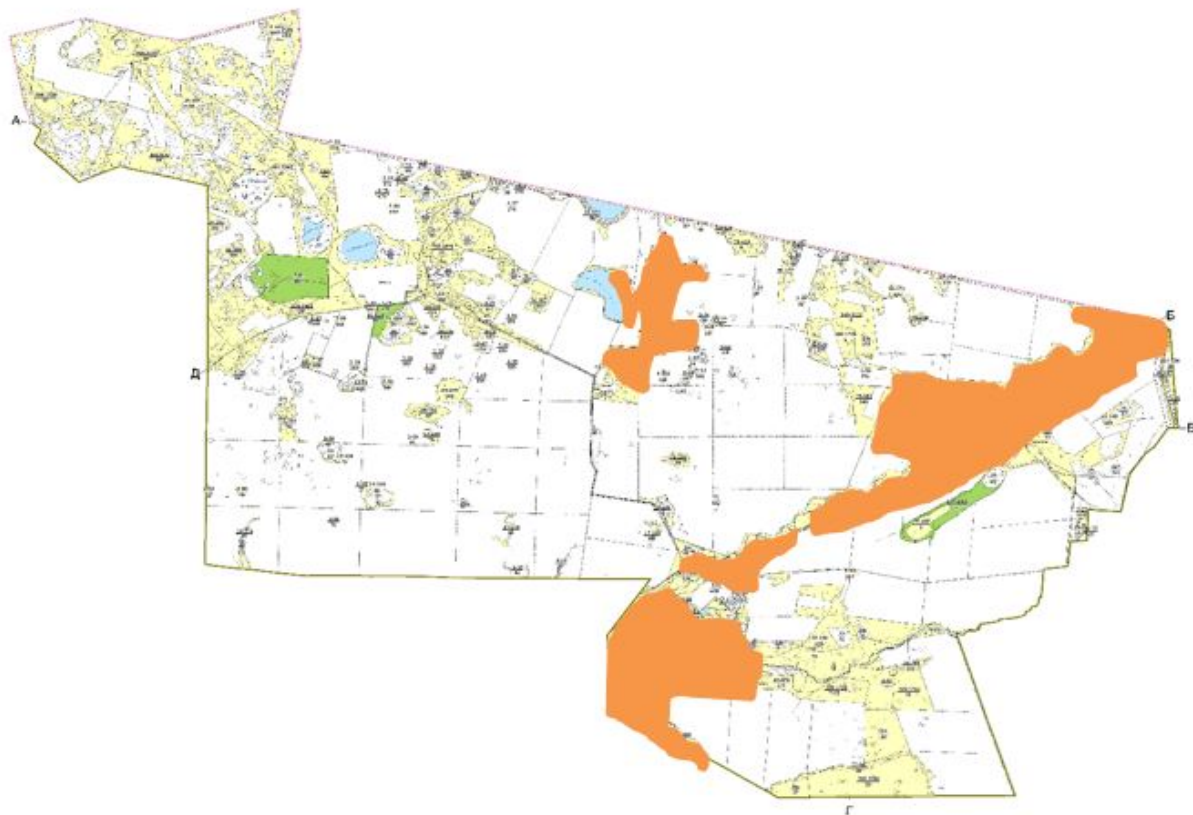

Новокубанский сельский округ

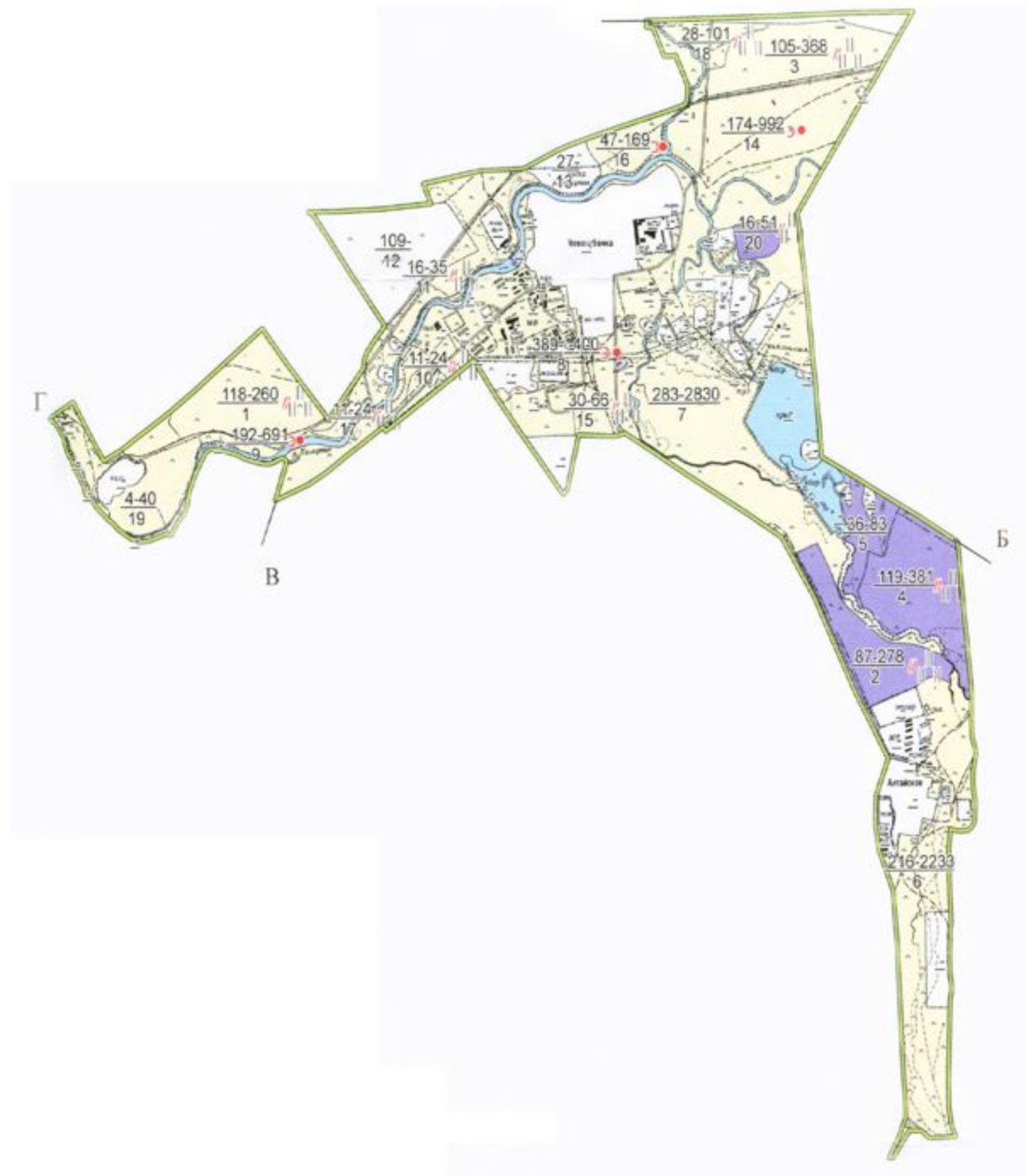

Андреевский сельский округ

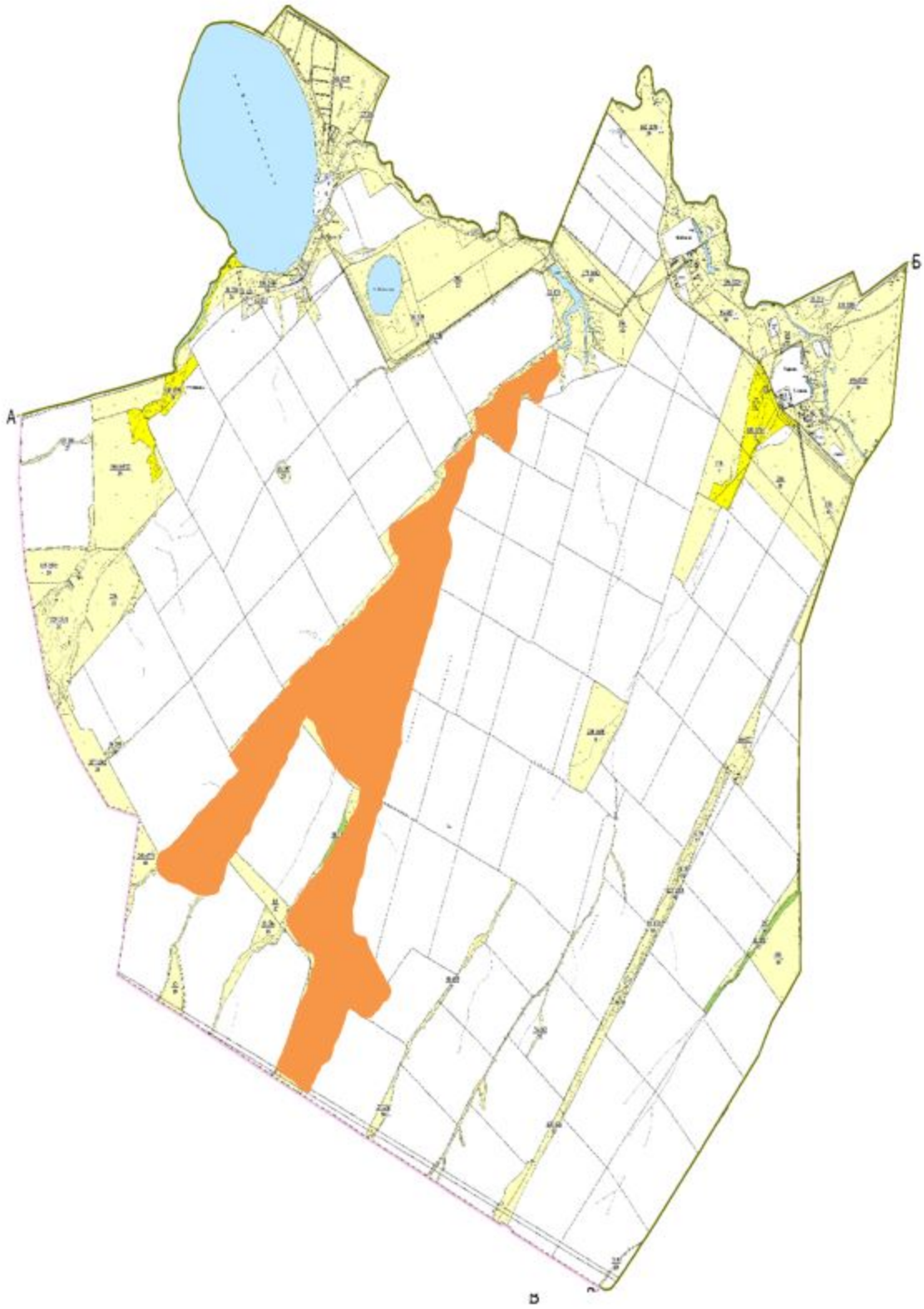

Петровский сельский округ

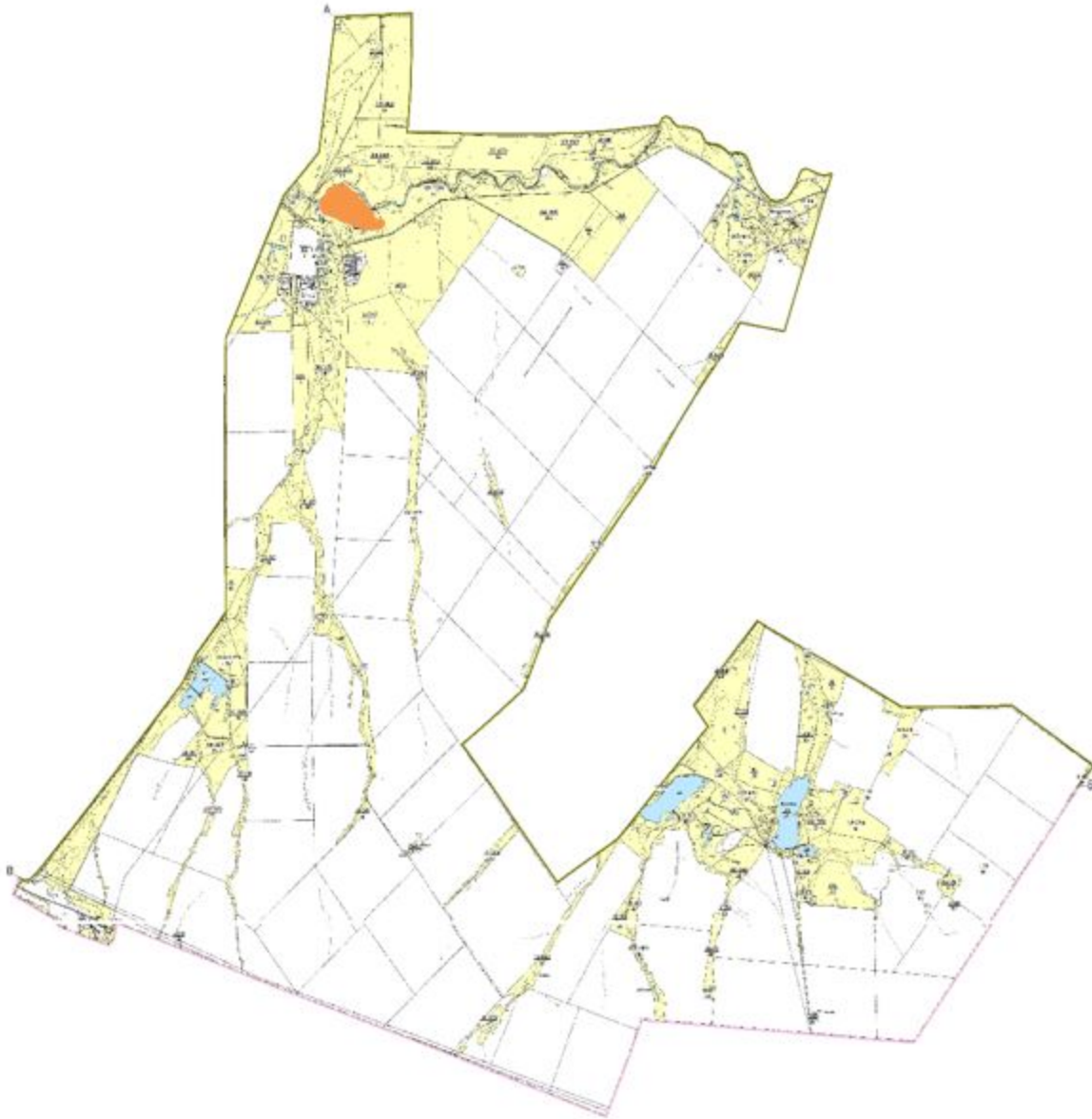

Пригородный сельский округ

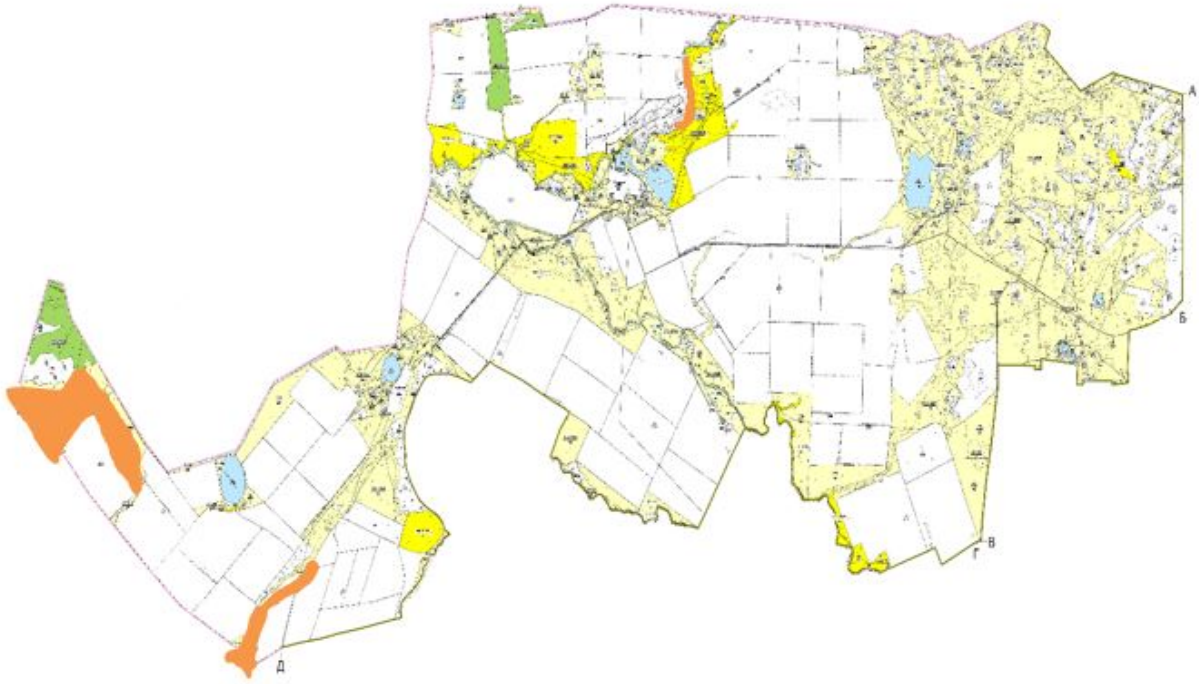

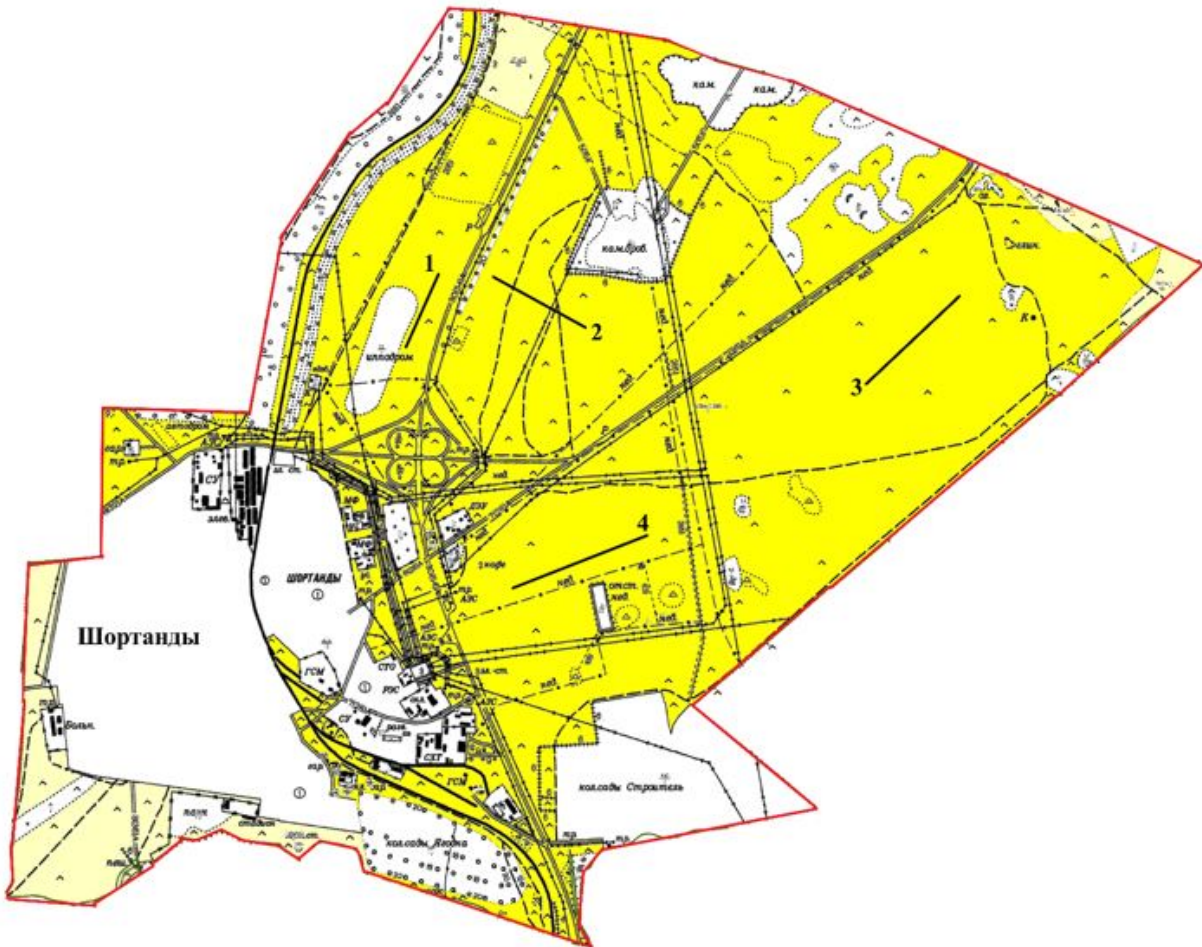

посҰлок Шортанды

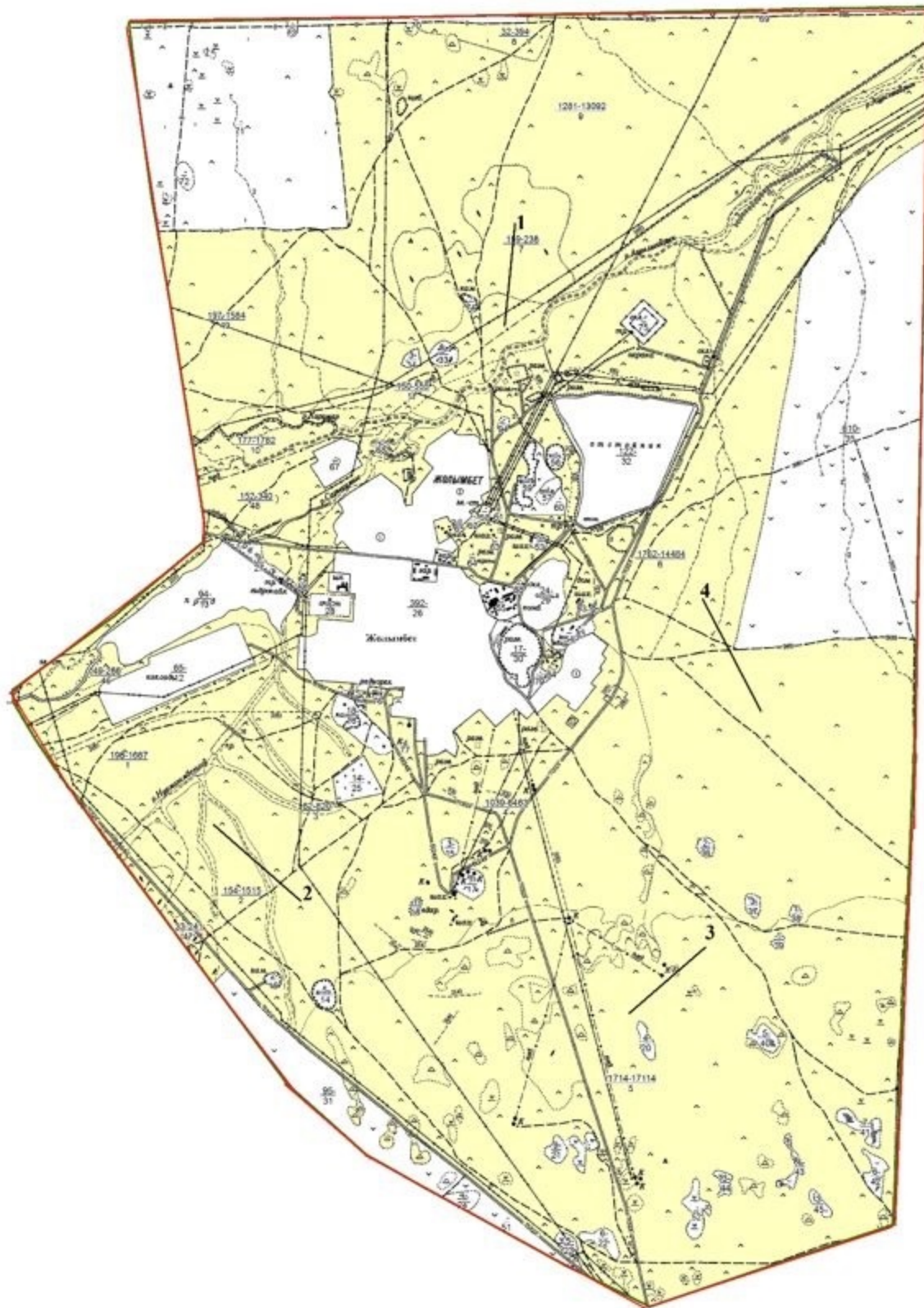

посҰлок Жолымбет



Условные обозначения

-  Границы сельских округов и поселков
-  Границы сел и поселков
-  Границы земельных участков

 границы землепользователей

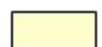
 Пастбища

 Резервные пастбища

Приложение 7
к Плану по управлению
пастбищами и их использованию
по Шортандинскому району
на 2025-2029 годы

Схема доступа к водоисточникам (озерам, рекам, прудам, копаням, оросительным или обводнительным каналам, трубчатым или шахтным колодцам), составленные согласно норме потребления воды

Дамсинский сельский округ

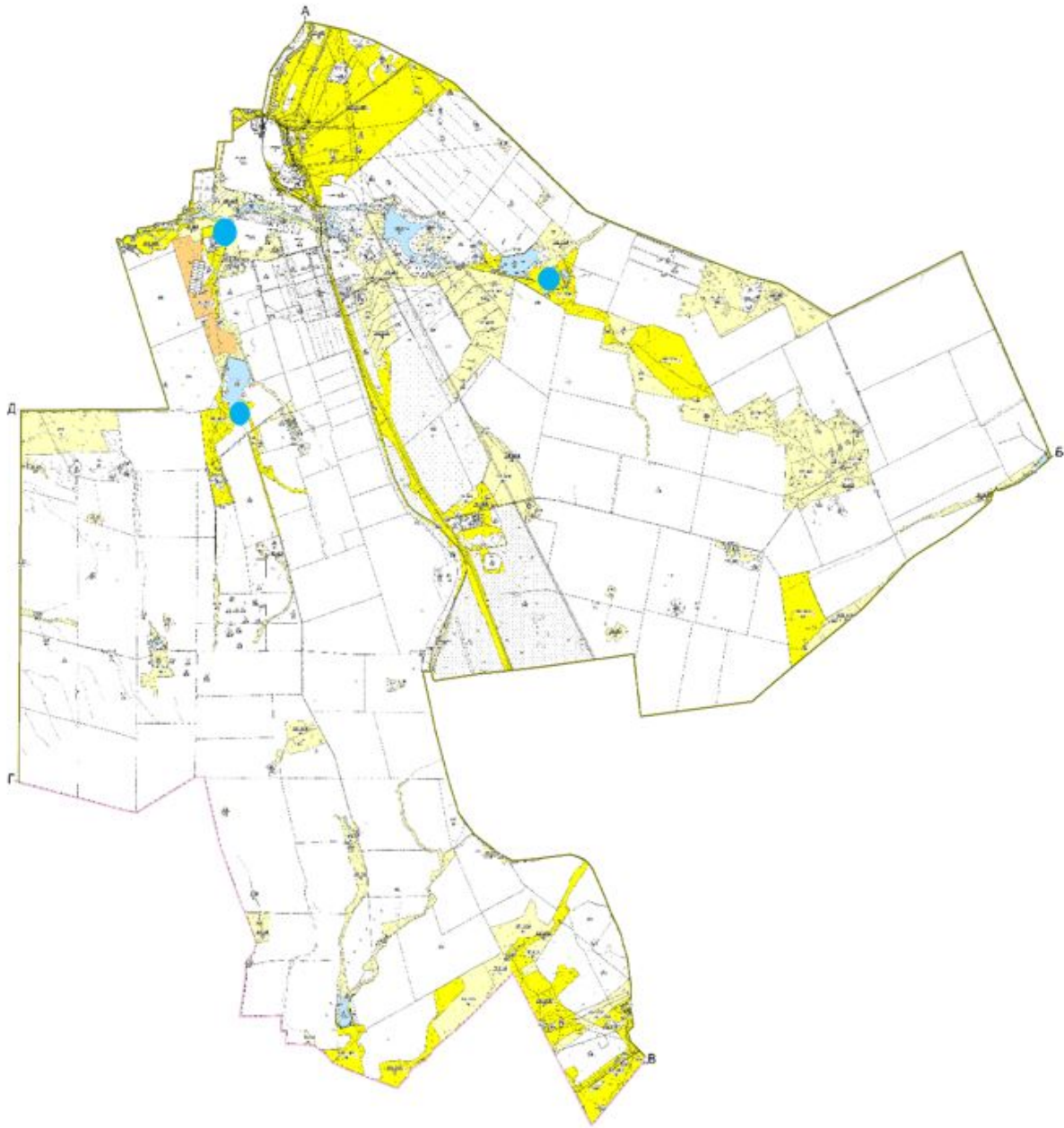

сельский округ Бозайгыр



сельский округ Бектау



Новоселовский сельский округ

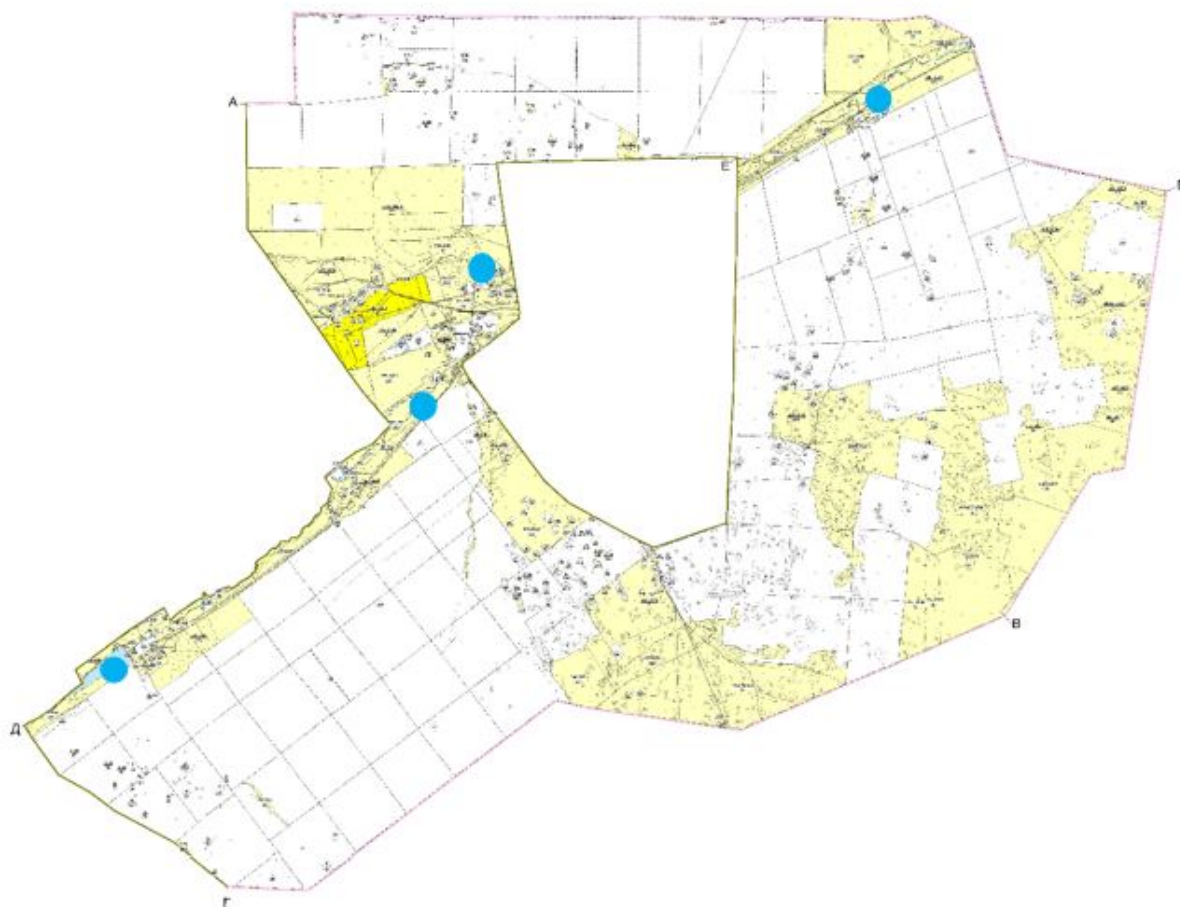

Раевский сельский округ

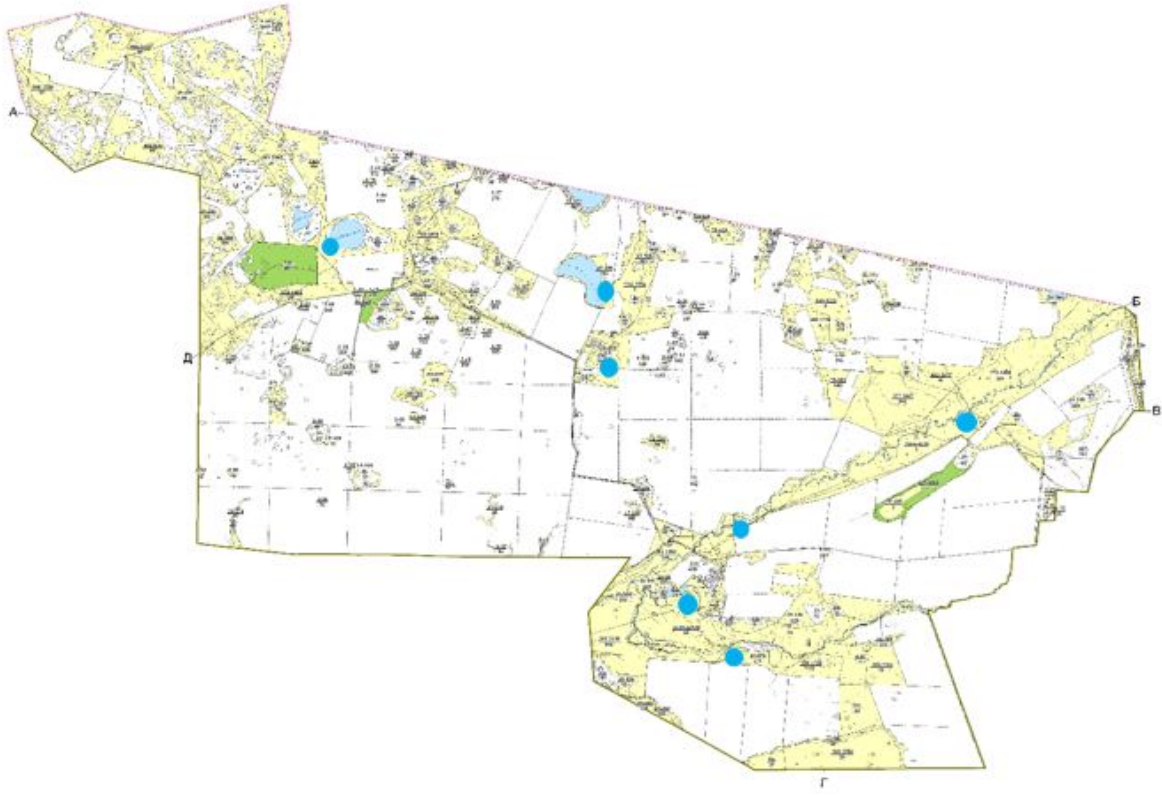

Новокубанский сельский округ

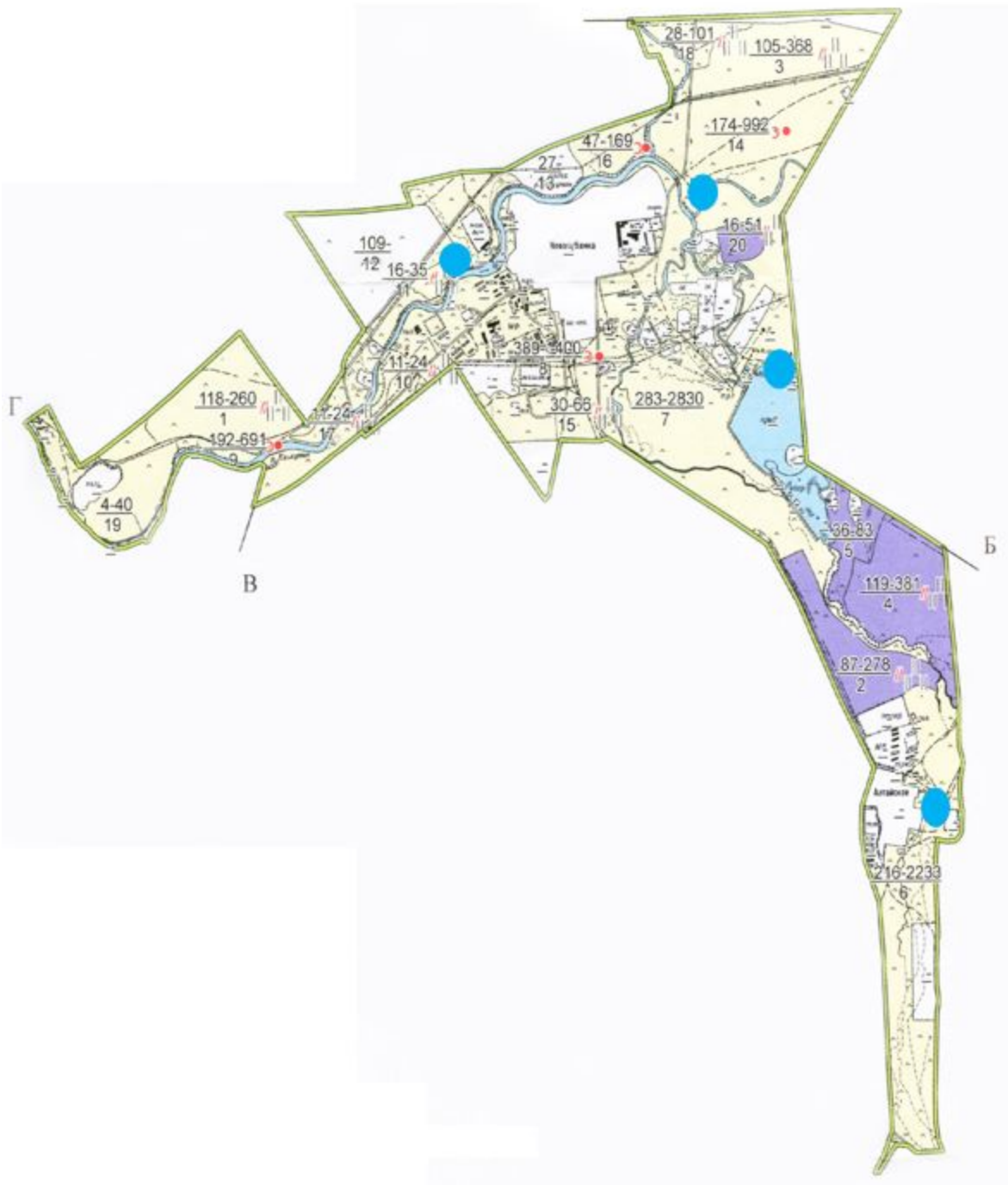

Андреевский сельский округ

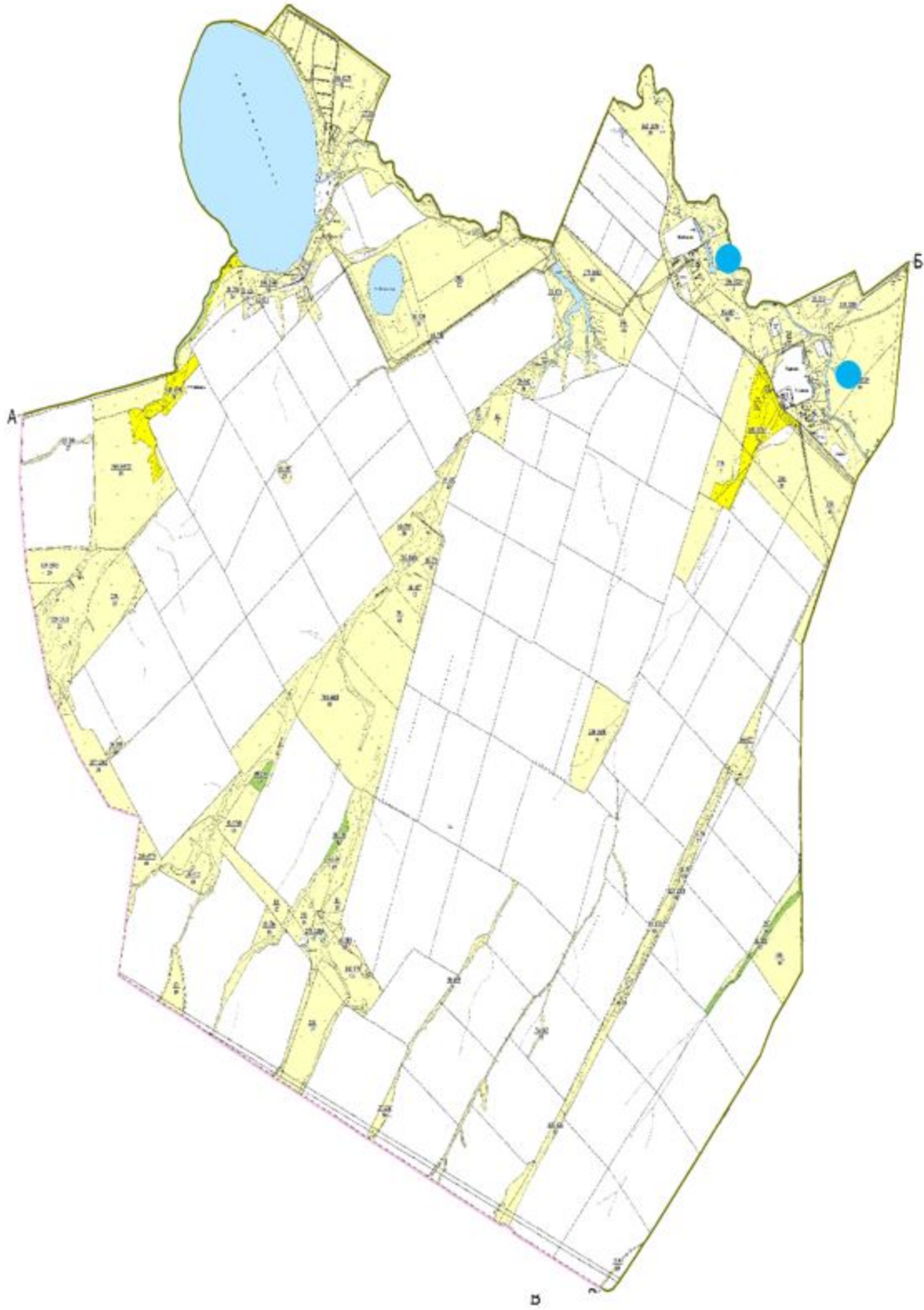

Петровский сельский округ

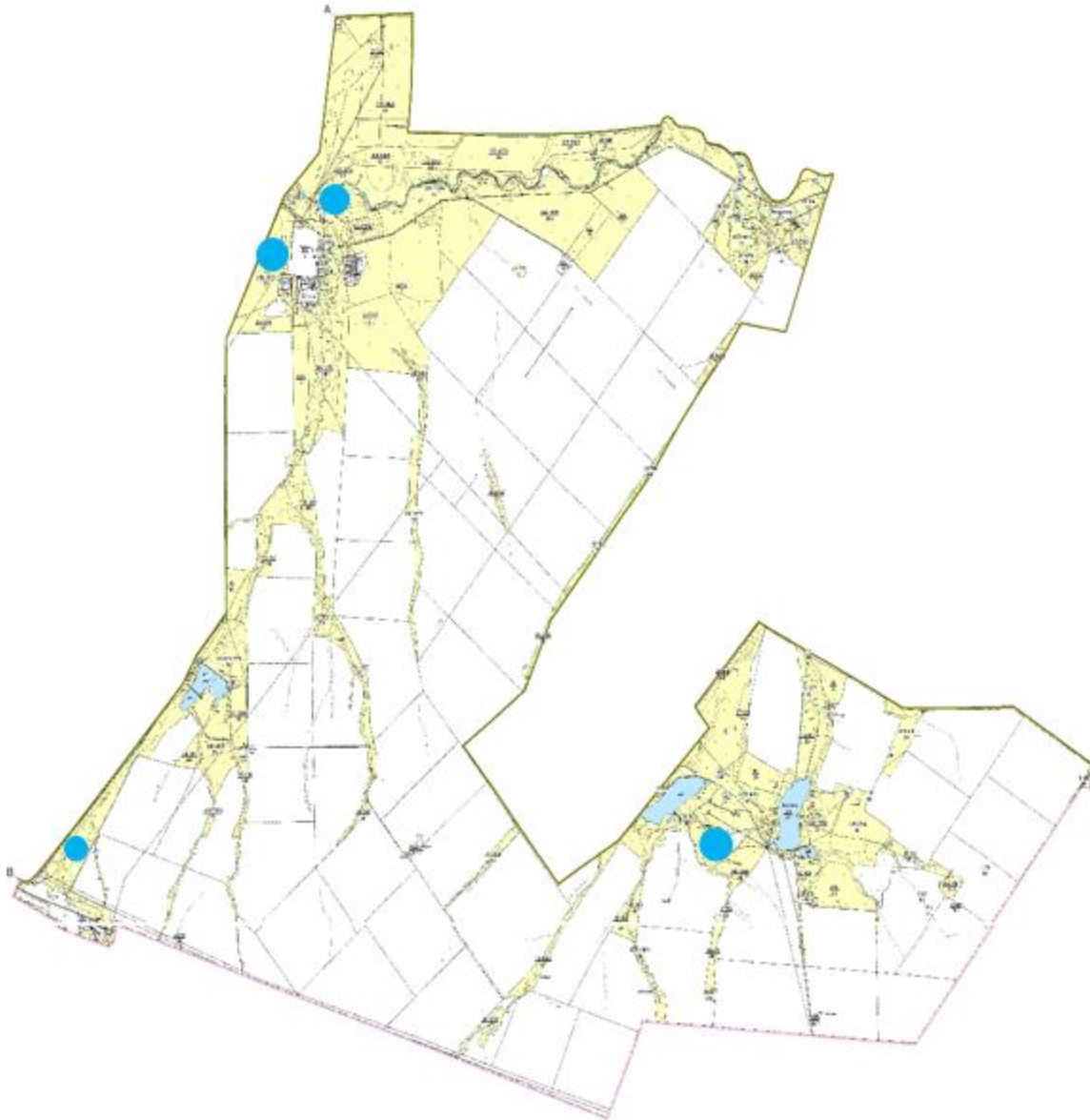



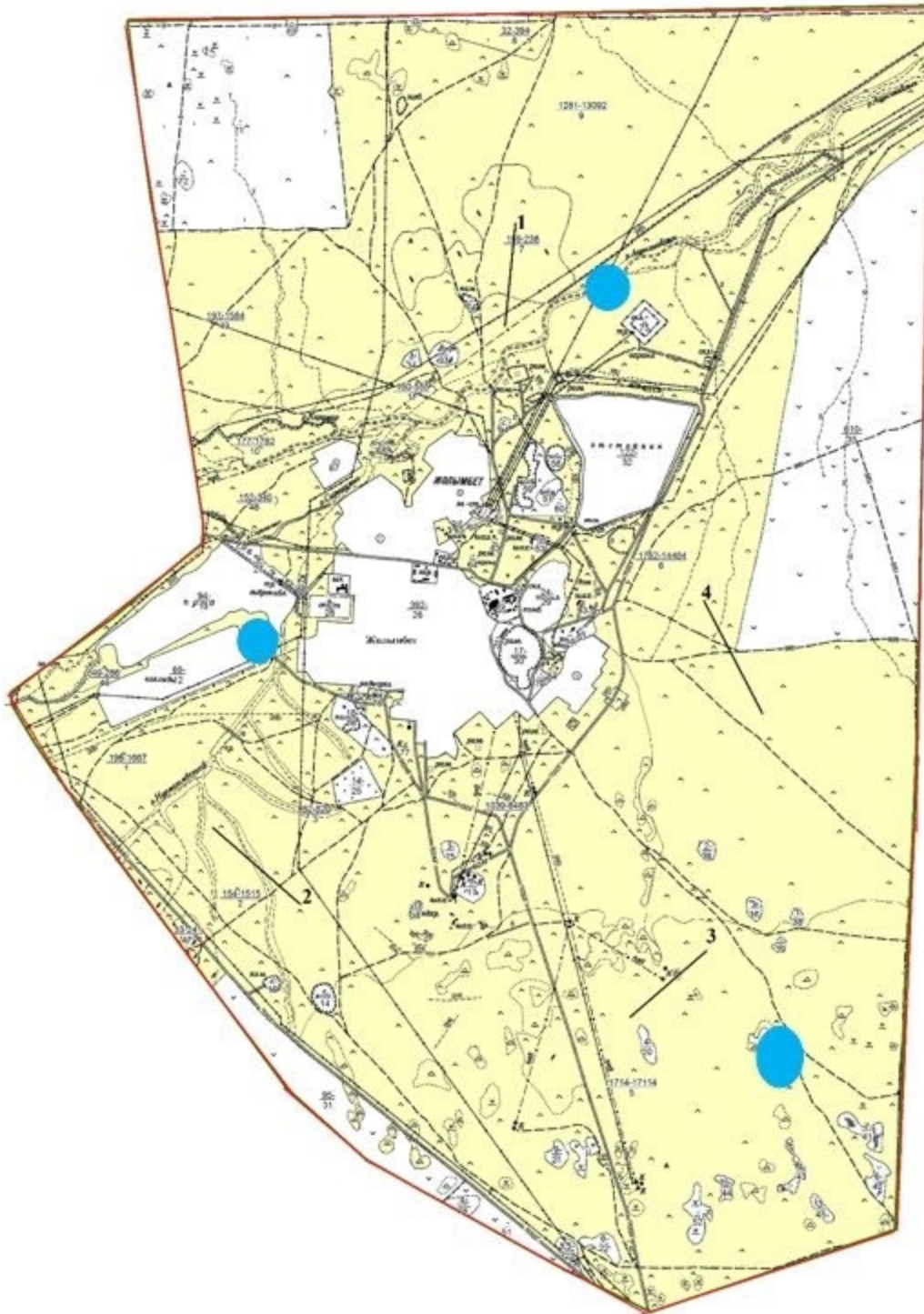

Пригородный сельский округ

посҰлок Жолымбет

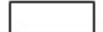
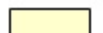

Условные обозначения

-  Границы сельских округов и поселков
-  Границы сел и поселков
-  Границы землепользователей
-  Пастбища
- 



Водопойная площадка



Полевые дороги

Среднесуточная норма потребления воды на одно сельскохозяйственное животное определяется в соответствии с таблицей 10 приложения 6 к Методике по разработке удельных норм водопотребления и водоотведения, утвержденной приказом Заместителя Премьер-Министра Казахстана Министра сельского хозяйства Республики Казахстан от 30 декабря 2016 года № 545

Среднесуточная норма потребления воды на одно сельскохозяйственное животное составляет:

для крупного рогатого скота и лошадей, верблюдов – 45-60 литров;

для молодняка в возрасте 1-2 года – 25-35 литров;

для молодняка младше одного года – 10-15 литров;

для овец и коз – 3-5 литров, для ягнят – 1-2 литра.

Приложение 8
к Плану по управлению
пастбищами и их использованию
по Шортандинскому району
на 2025-2029 годы

Схема размещения поголовья сельскохозяйственных животных на отгонных пастбищах

Дамсинский сельский округ

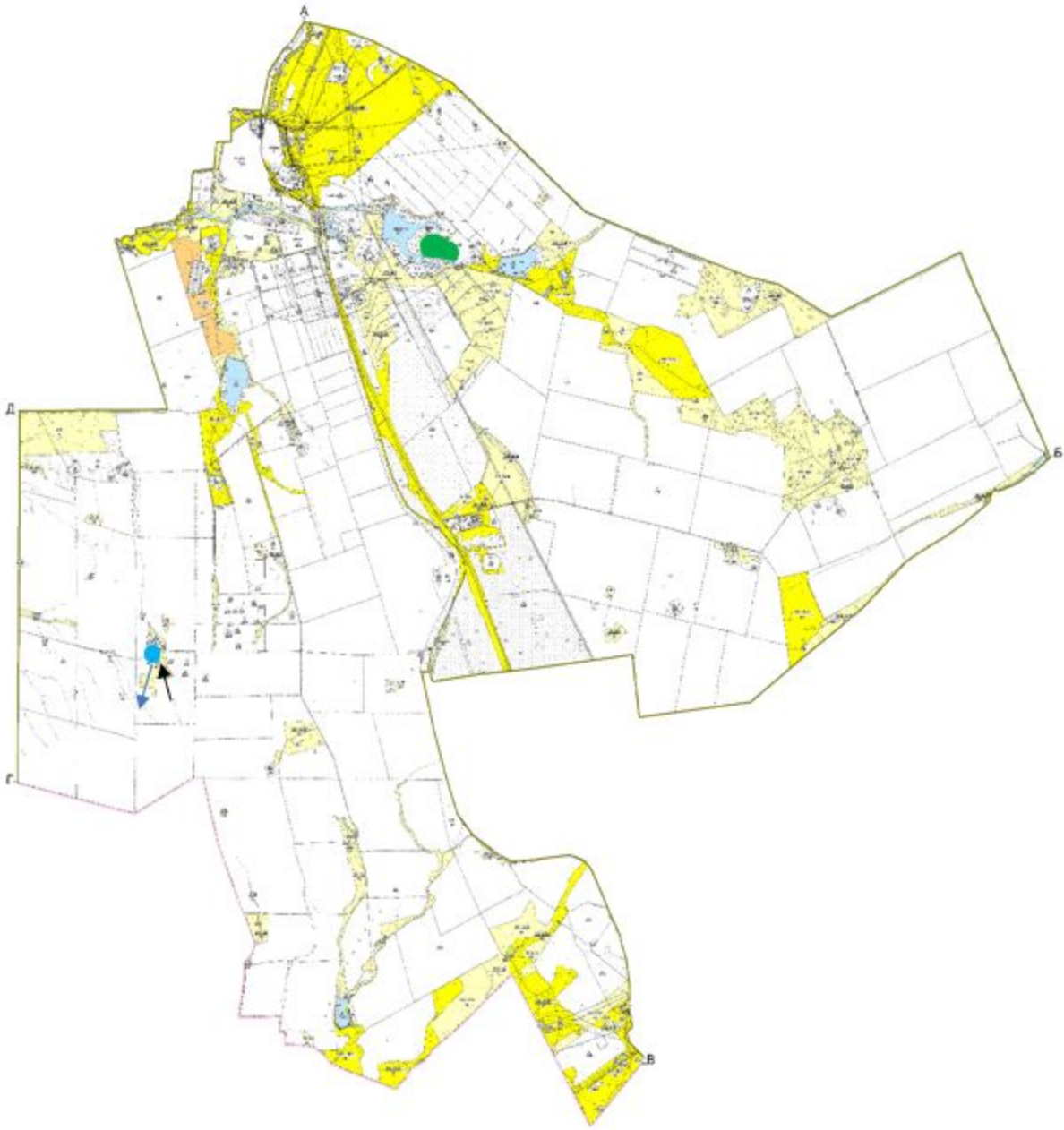

сельский округ Бозайгыр



сельский округ Бектау

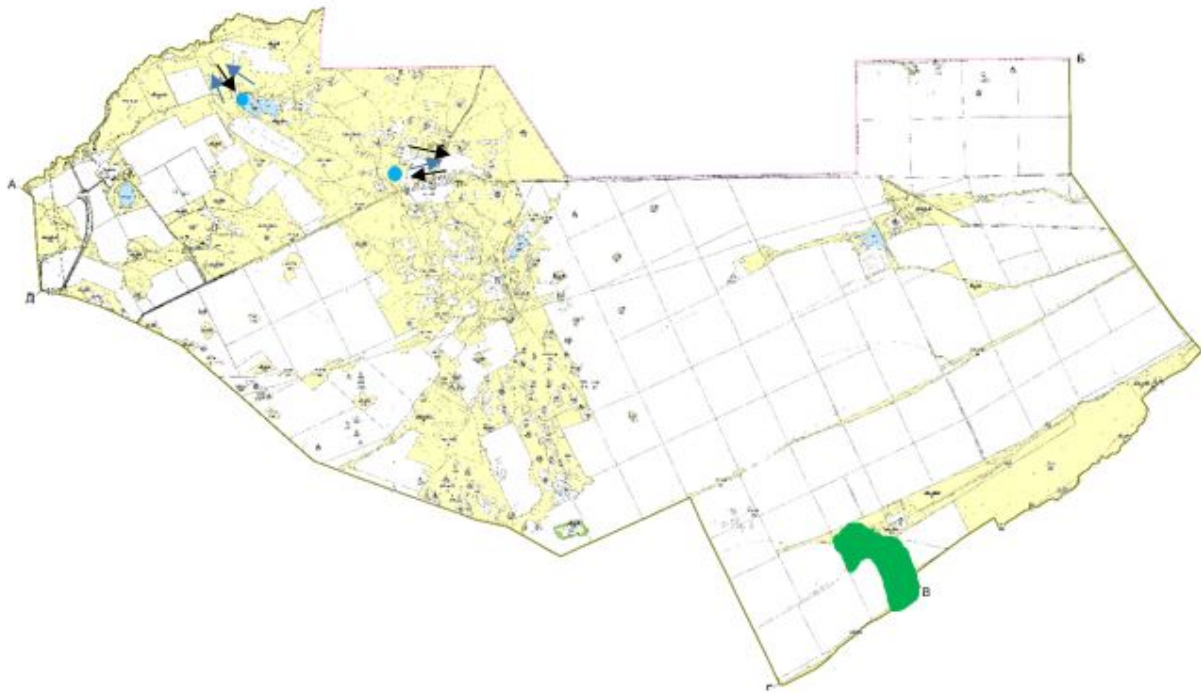

Новоселовский сельский округ

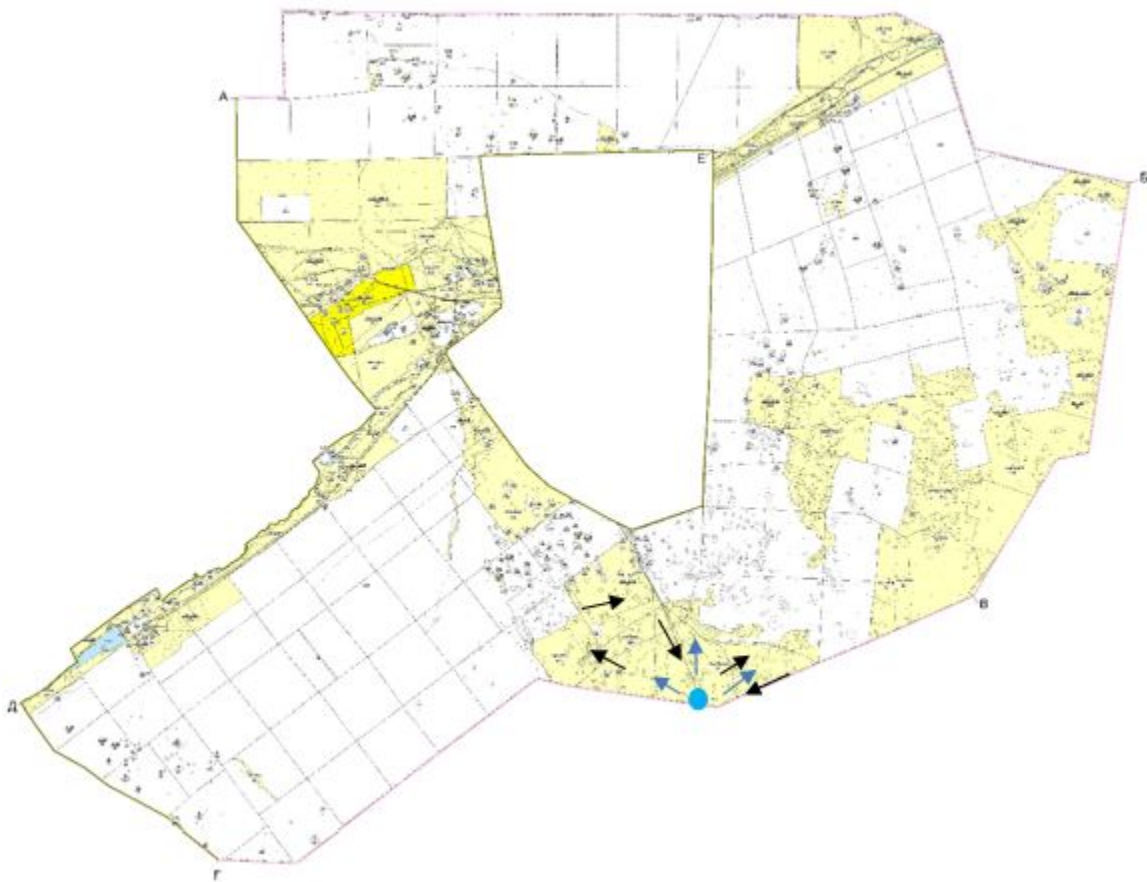

Раевский сельский округ

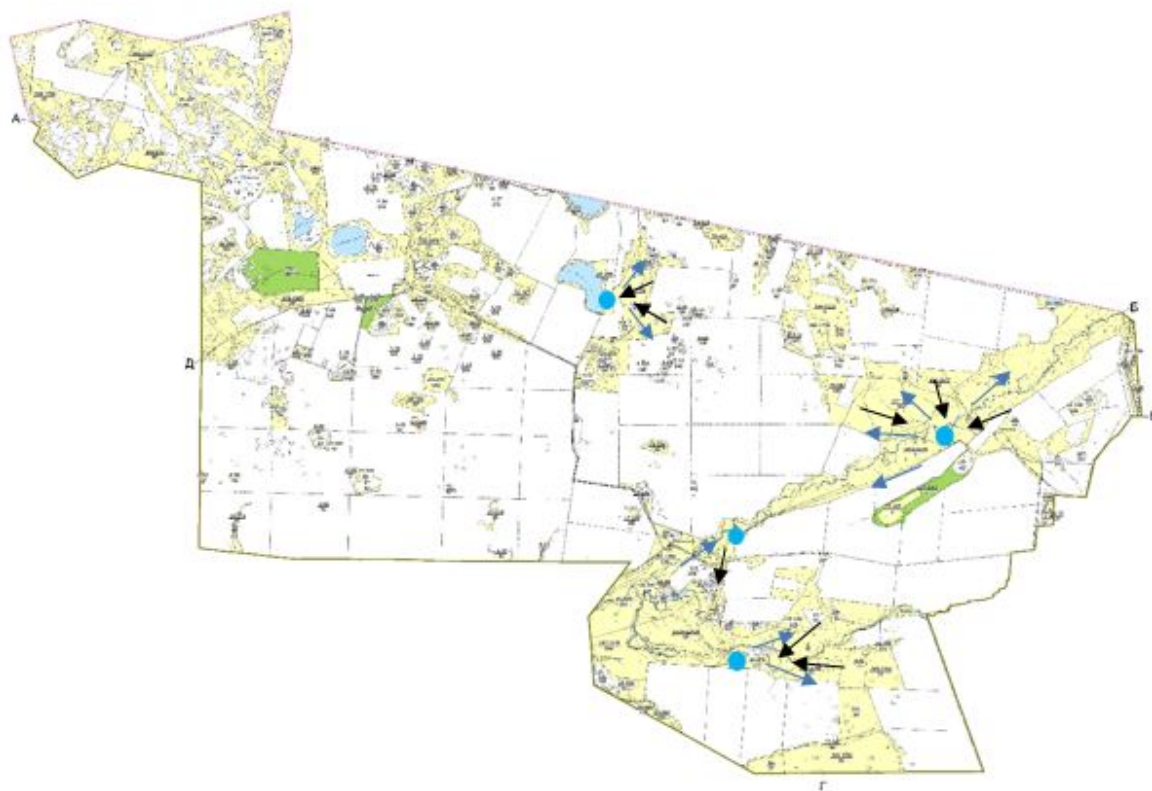

Новокубанский сельский округ

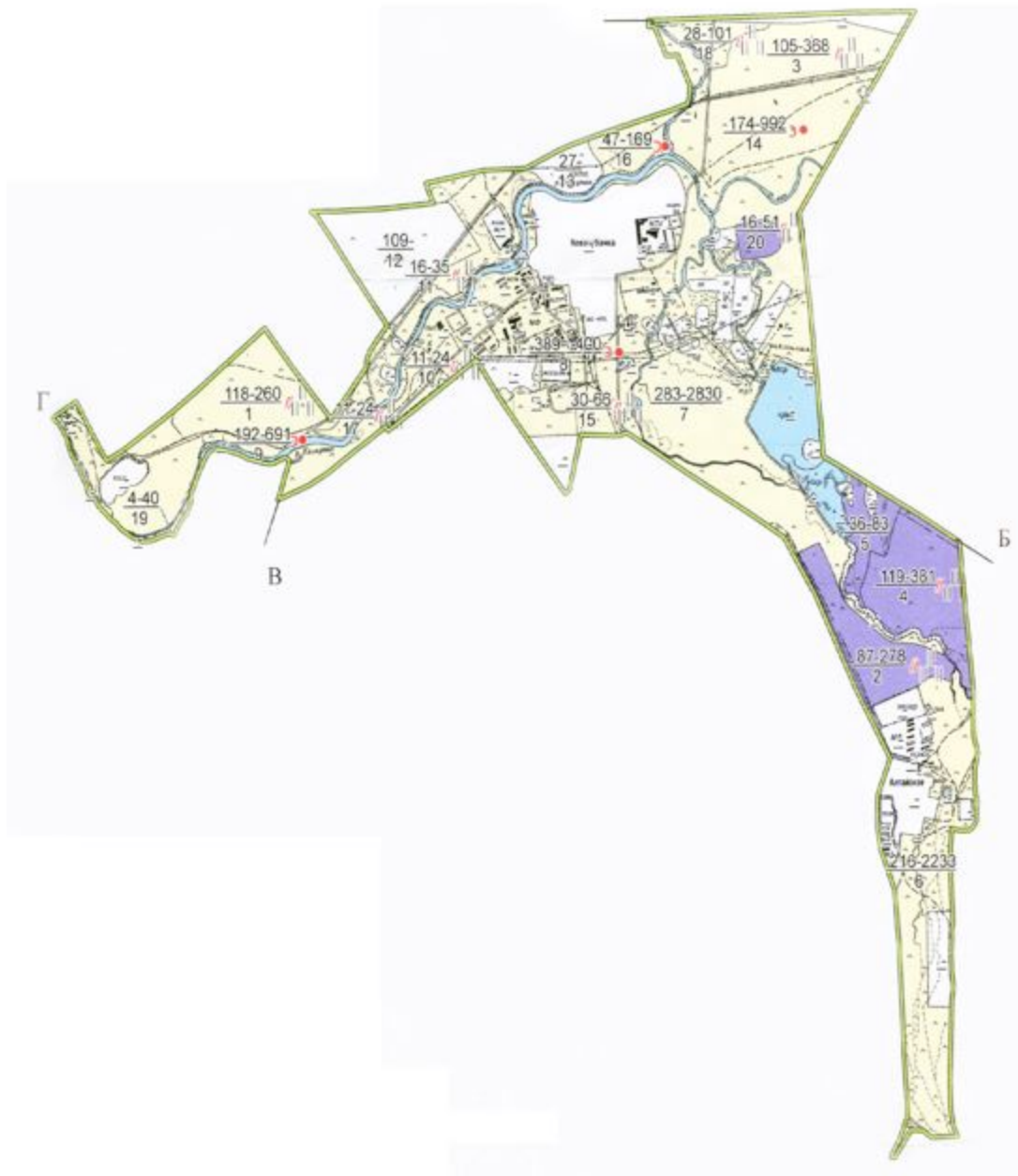

Андреевский сельский округ

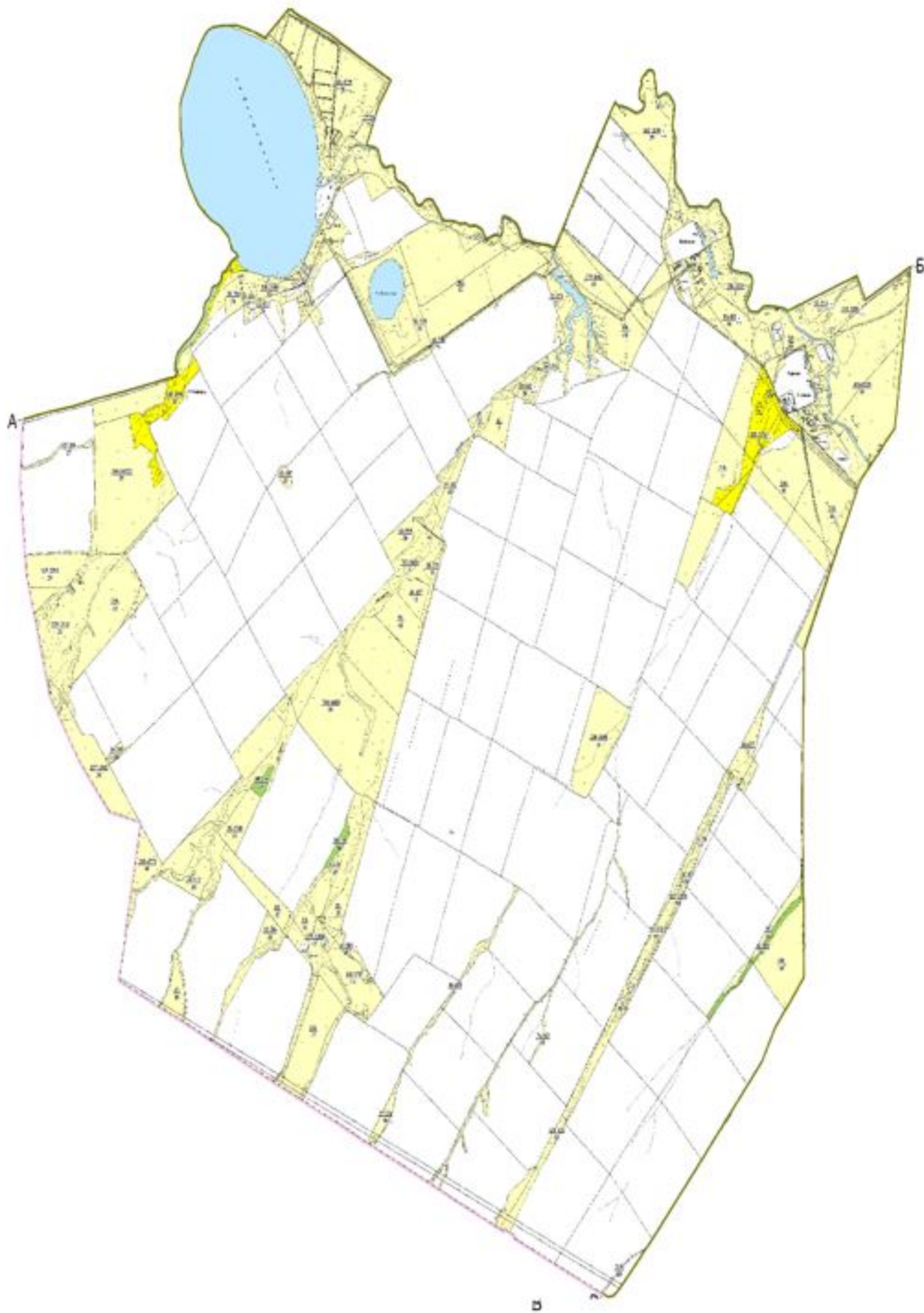

Петровский сельский округ





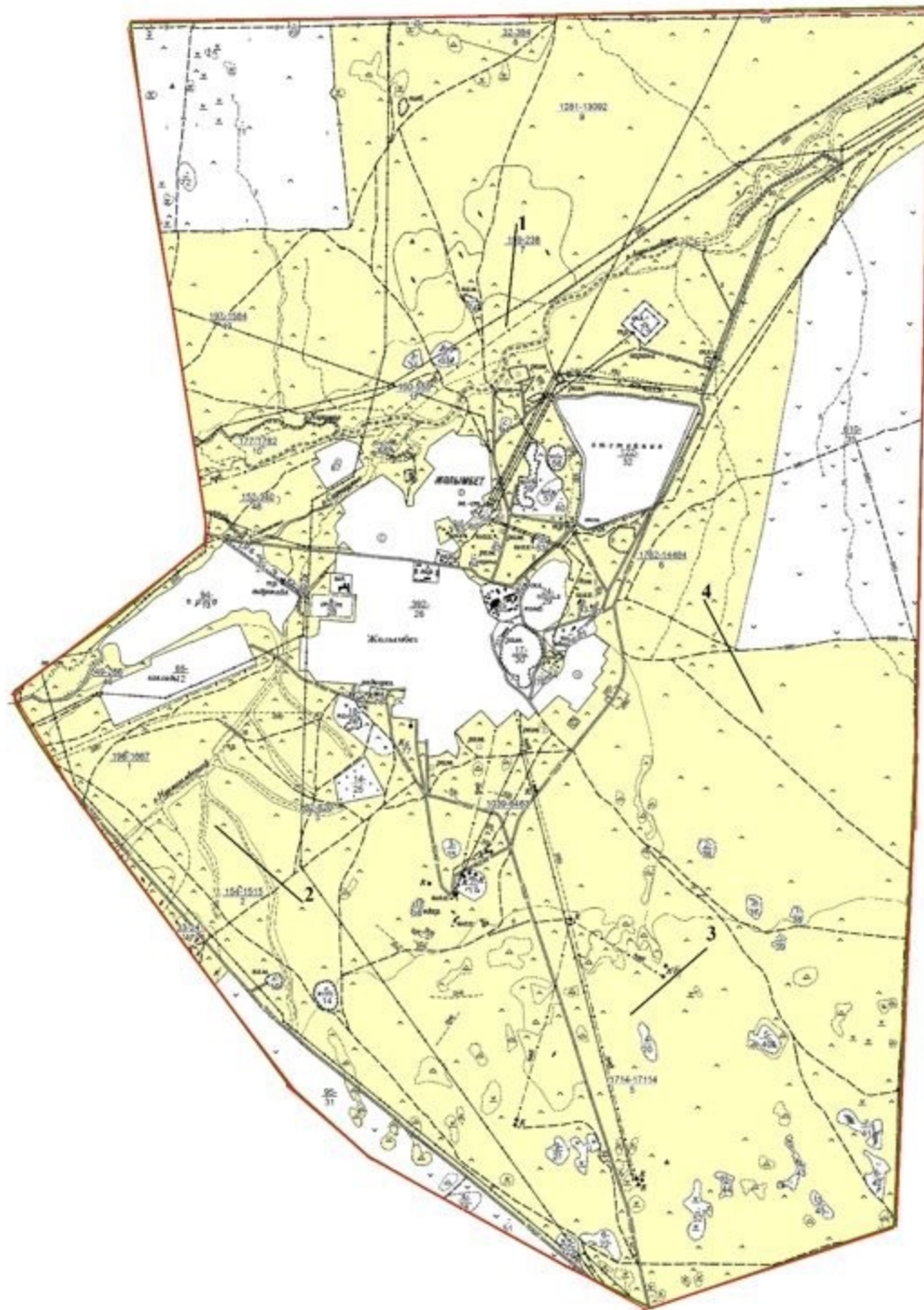

Пригородный сельский округ

посҰлок Жолымбет



Условные обозначения

-  Границы сельских округов и поселков
-  Границы сел и поселков
-  Границы землепользователей
-  Пастбища
-  Земли запаса

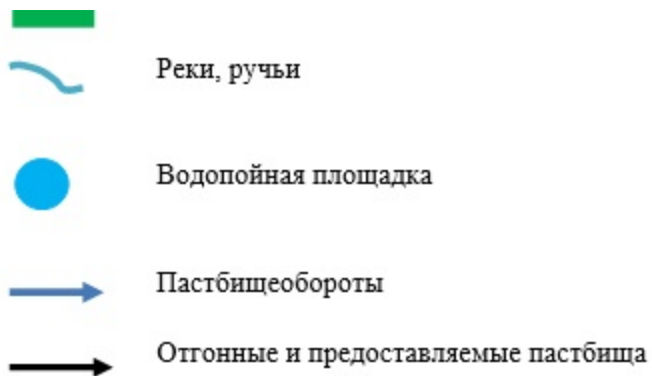

Приложение 9
к Плану по управлению
пастбищами и их использованию
по Шортандинскому району
на 2025-2029 годы

Проектное распределение (перераспределение) пастбищ между сельскими населенными пунктами, входящими в сельский округ

Дамсинский сельский округ

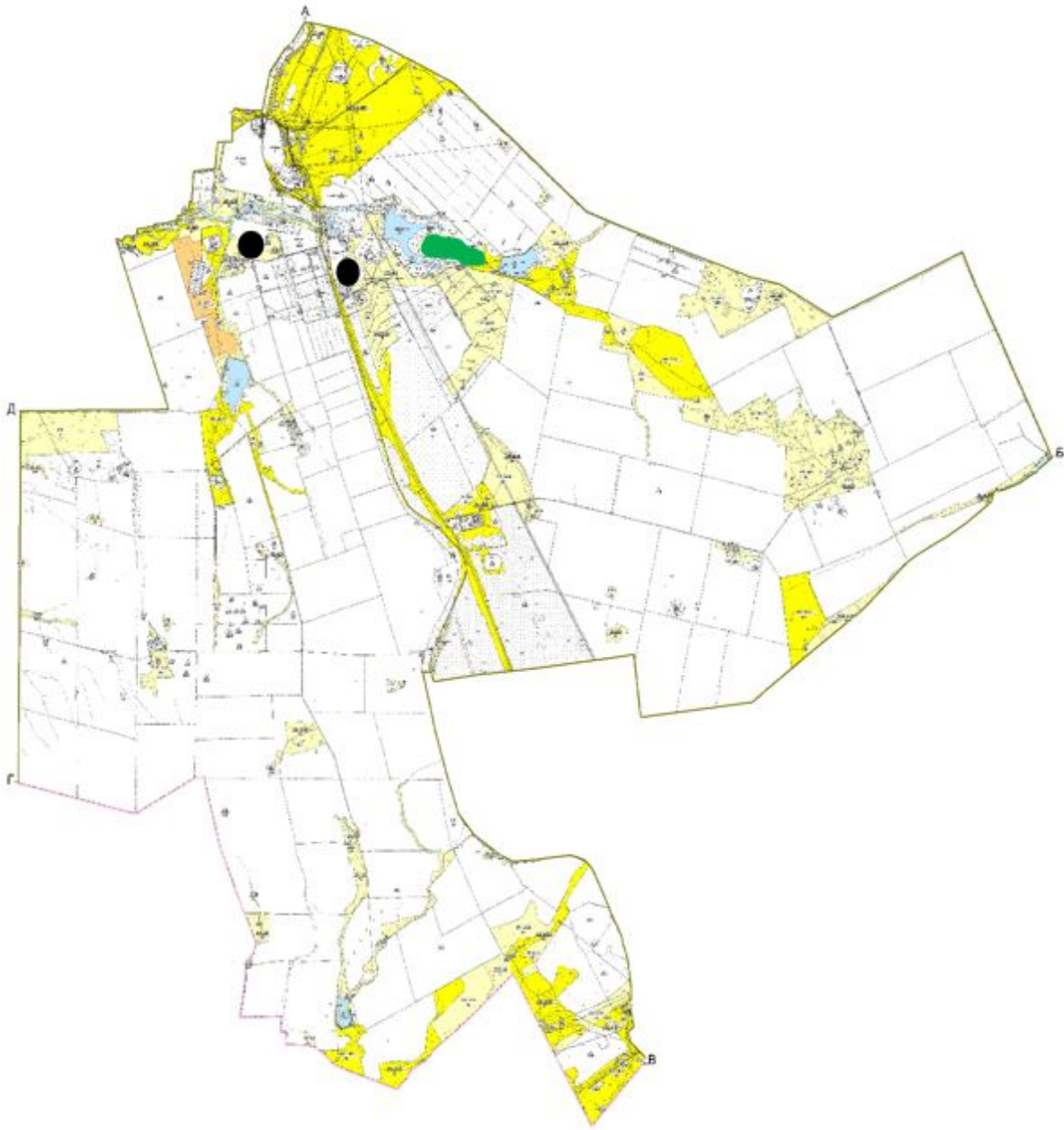

сельский округ Бозайгыр



сельский округ Бектау

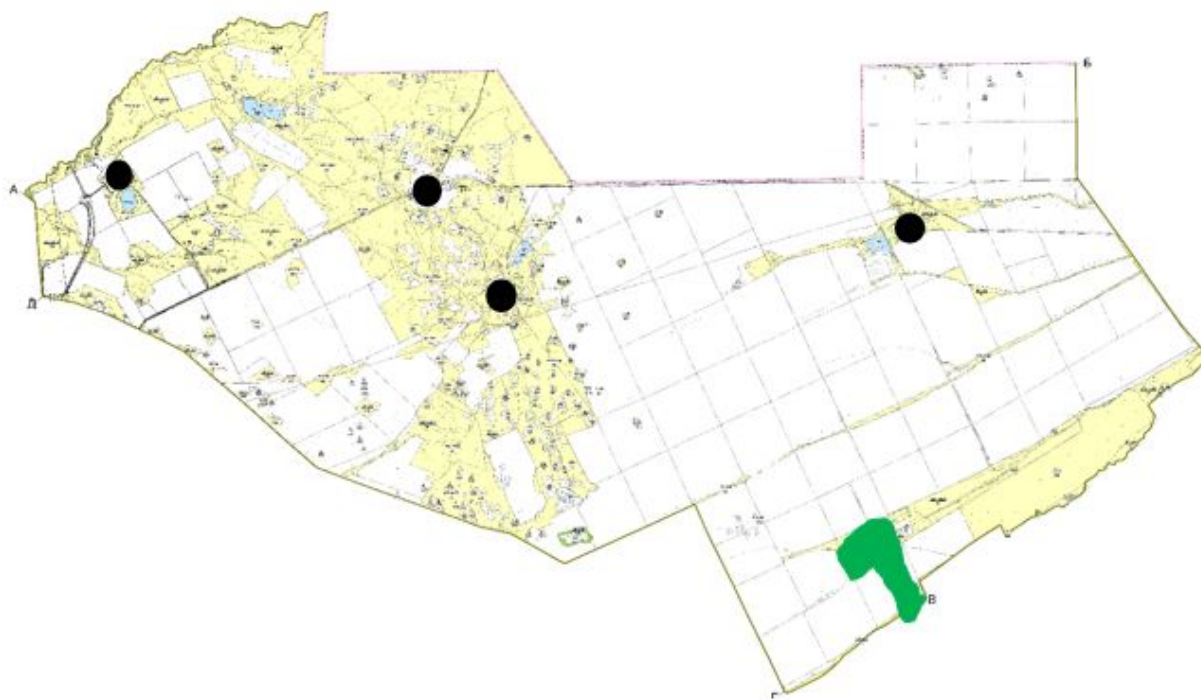

Новоселовский сельский округ

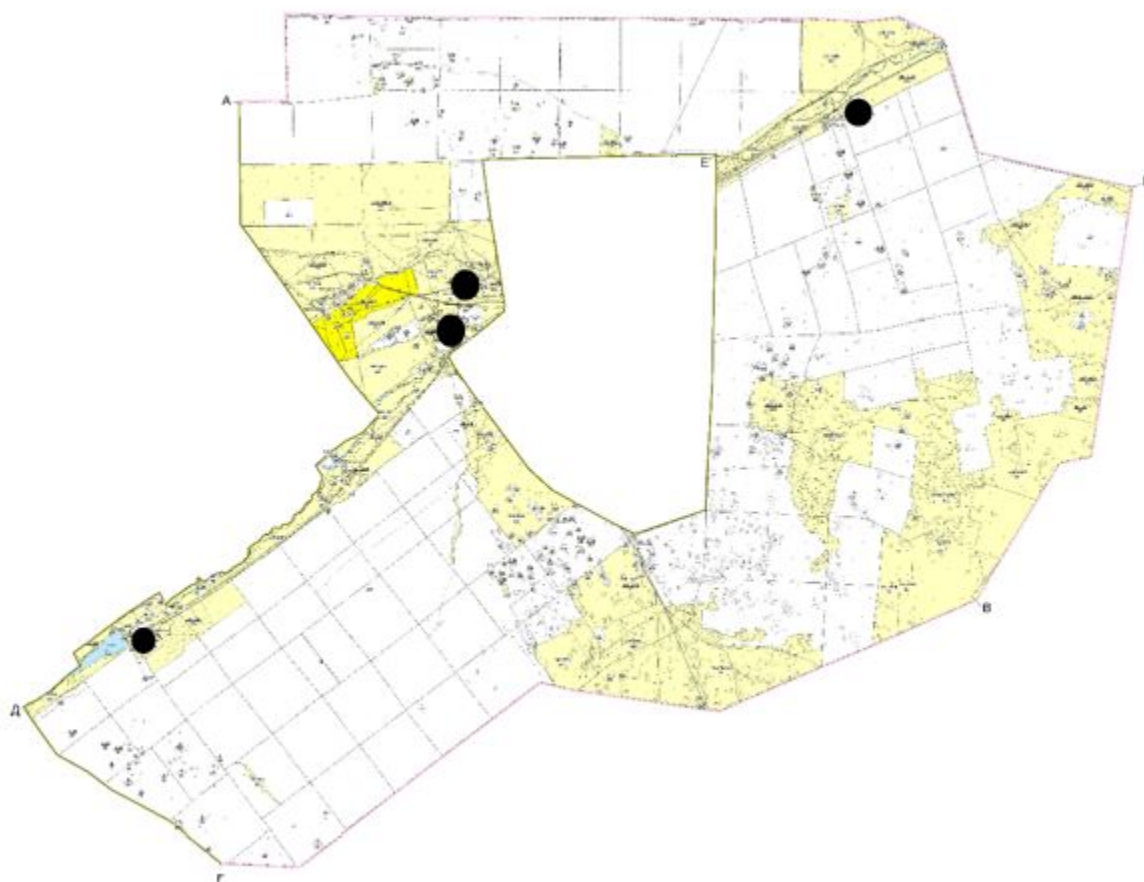

Раевский сельский округ

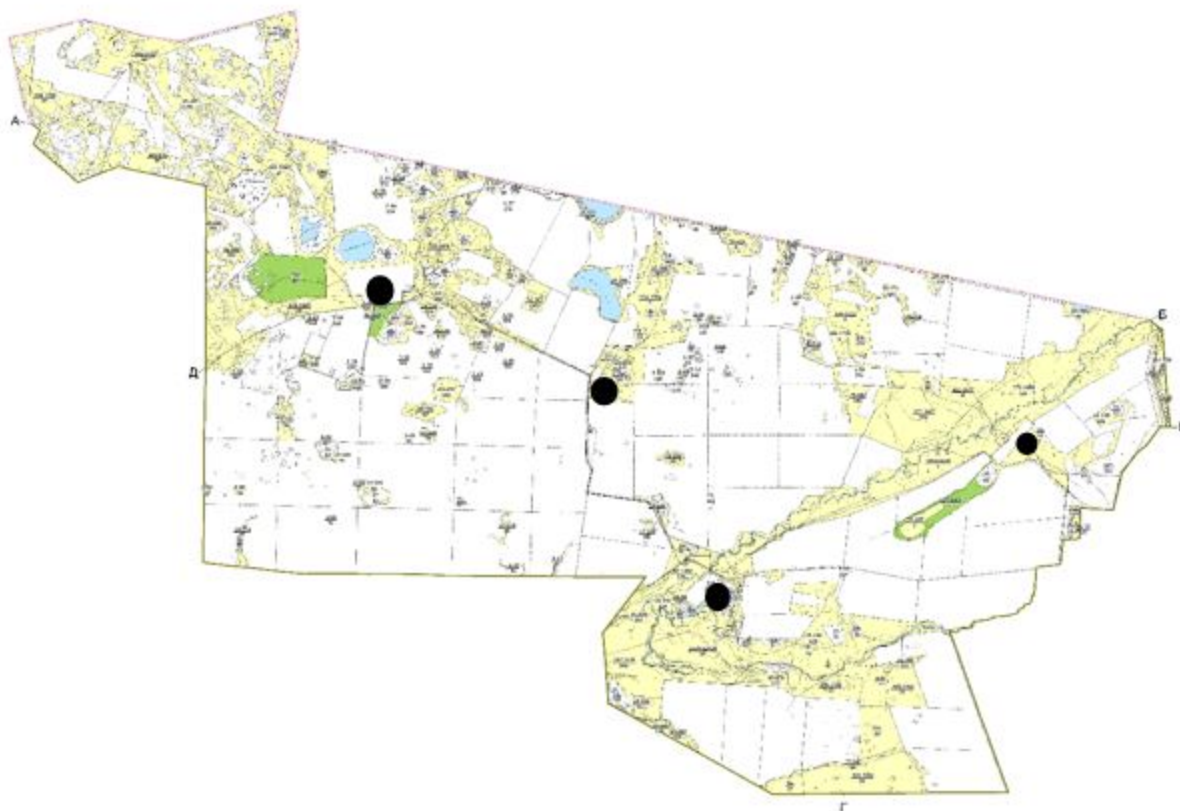

Новокубанский сельский округ

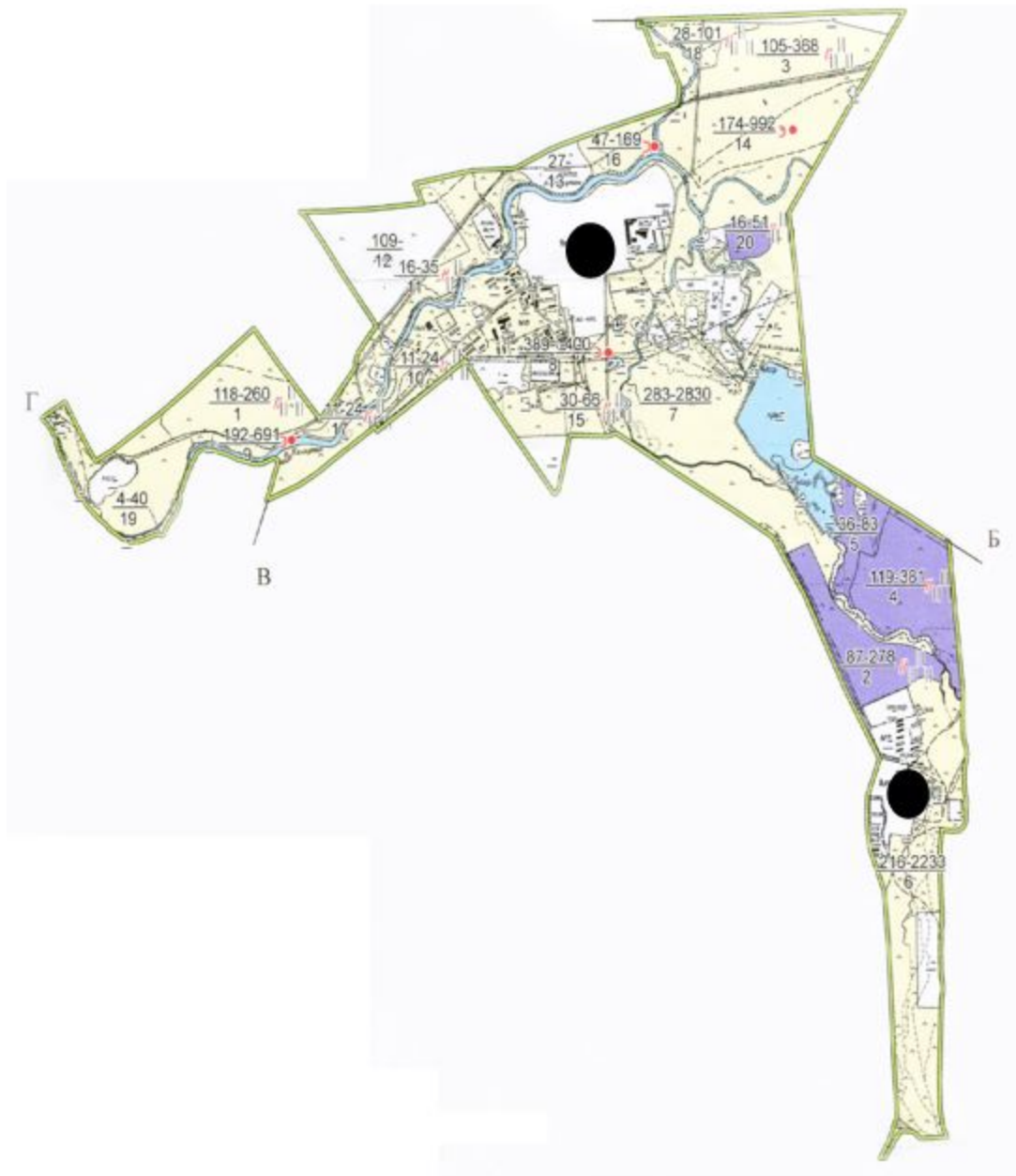

Андреевский сельский округ

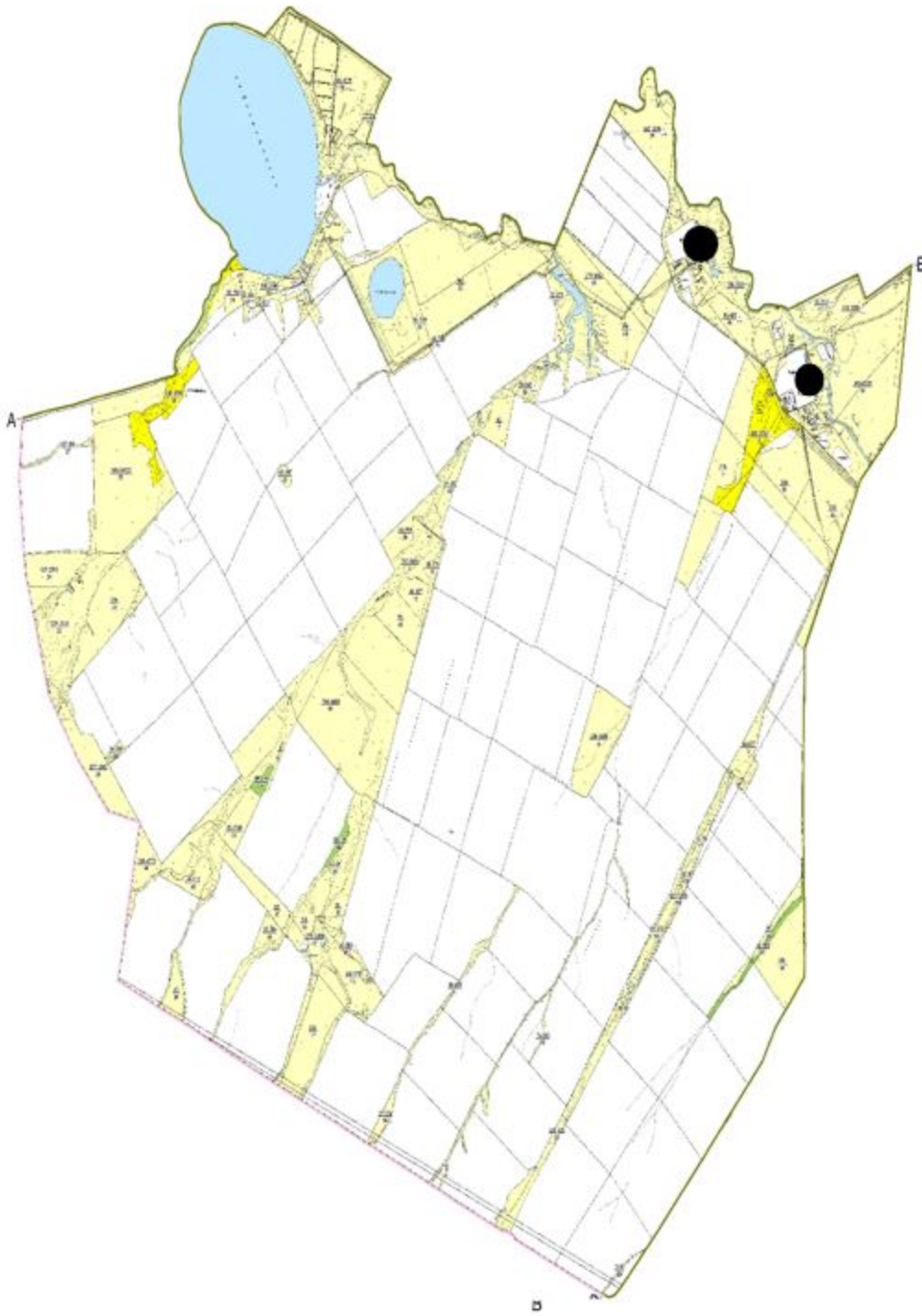

Петровский сельский округ



Пригородный сельский округ

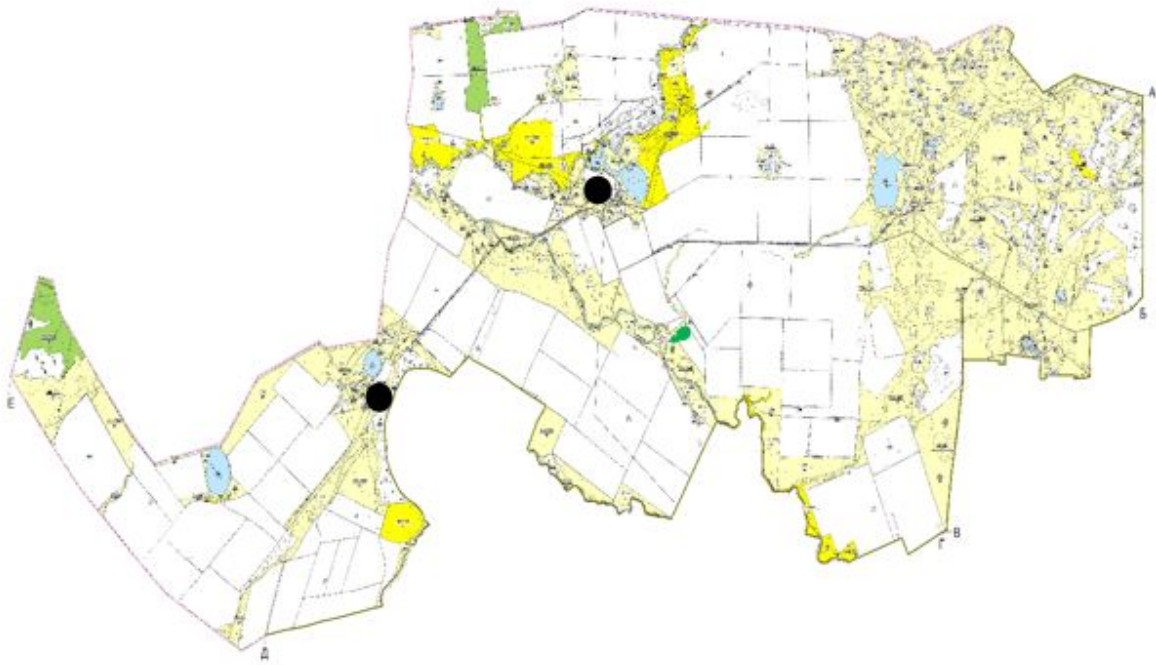

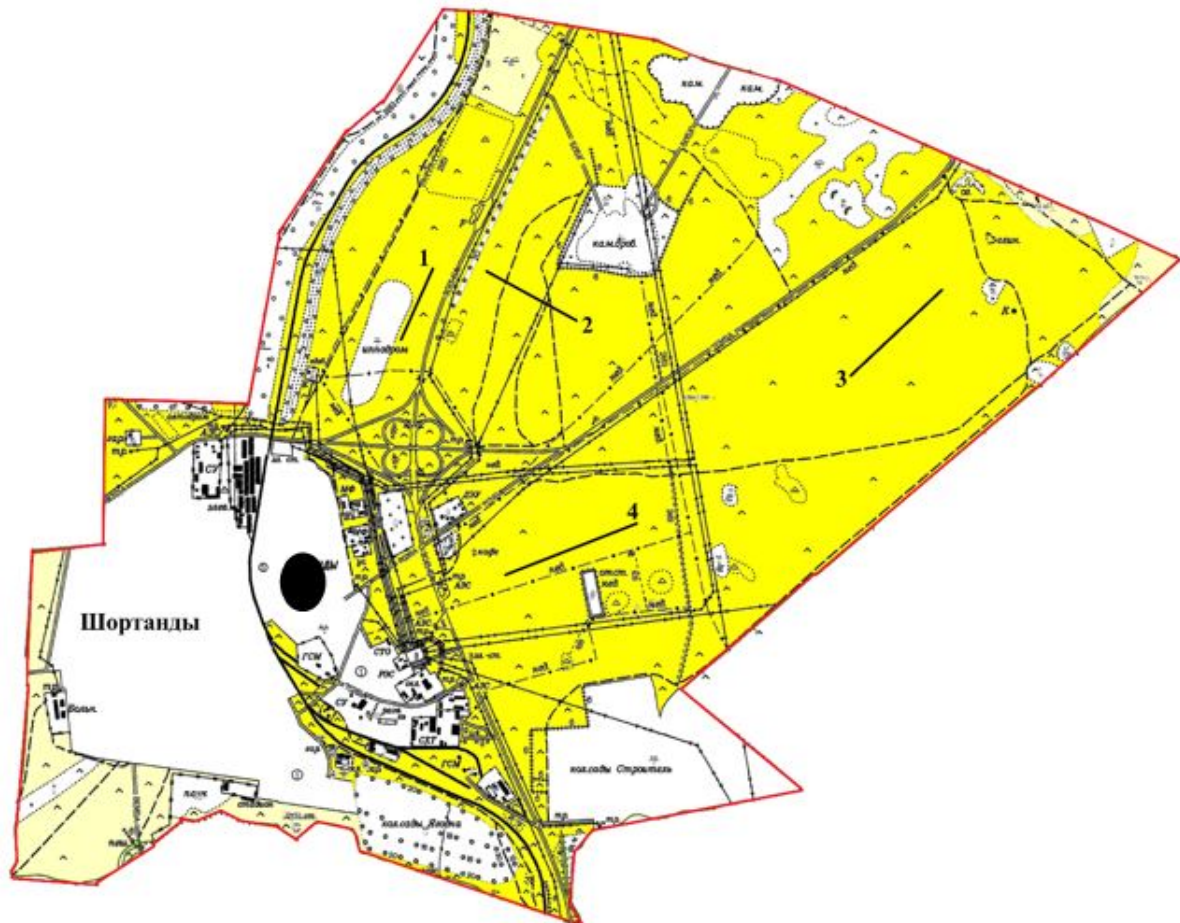

посҰлок Шортанды

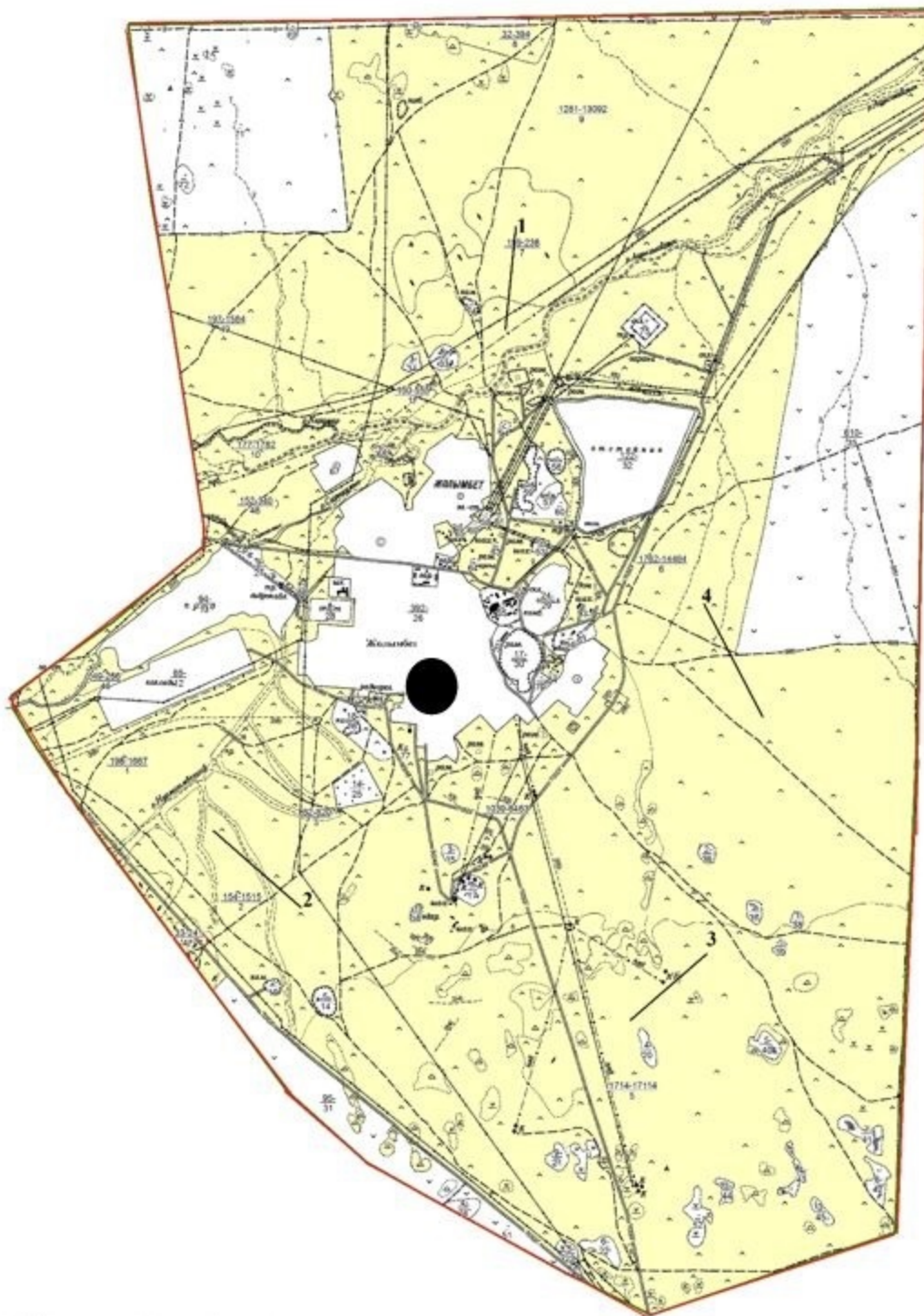

посѸлок Жолымбет



Условные обозначения

-  Границы сельских округов и поселков
-  Границы пастбищ и земельных участков собственников
-  Земли запаса

Приложение 10
к Плану по управлению
пастбищами и их использованию
по Шортандинскому району
на 2025-2029 годы

Иные требования, необходимые для рационального использования пастбищ на соответствующей административно-территориальной единице

Сведения по распределению пастбищ для размещения маточного (дойного) поголовья КРС по Шортандинскому району

№	Населенный пункт	Площадь пастбищных угодий, га	Наличие дойных коров (гол.)	Норма потребности пастбищ на 1 гол.(га)	Потребность пастбищ (га)	Н е обеспечено пастбищами (га)	Из лишки пастбищ
1	с.Дамса	1111,7	35	6,5	227,5	884,2	884,2
2	с.Степное	490,9	170	6,5	1105	-614,1	
	итого	1602,6	205	6,5	1332,5	-614,1	884,2
3	с. Раевка	1312,3	91	6,5	591,5	720,8	720,8
4	с . Новографское	295	56	6,5	364	-69	0
5	с. Егемен	599	55	6,5	357,5	241,5	241,5
6	с. Гуляй Поле	1 067	68	6,5	442	625	625
	итого	3273,3	270	6,5	1755	-69	1587,3
7	с . Новоселовка	1569	185	6,5	1202,5	366,5	366,5
8	с . Каратюбинское	1112	73	6,5	474,5	637,5	637,5
9	с. Ошак	943,6	46	6,5	299	644,6	644,6
10	с . Новопервомайское	271	121	6,5	786,5	-515,5	
	итого	3895,6	425	6,5	4257,5	-515,5	1648,6
11	с . Андреевка	1725	248	6,5	1612	113	113
12	с . Октябрьское	1 020	134	6,5	871	149	149
	итого	2745	382	6,5	2457		262
13	с. Бектау	1823	424	6,5	2756	-933	
14	с. Каражар	387,5	7	6,5	45,5	342	342

15	с . Конкрынка	909	93	6,5	604,5	305	305
16	с . Мыктыколь	564	84	6,5	546	18	18
	итого	3683,3	608	6,5	3952	-933	665
17	с. Петровка	2607	167	6,5	1085,5	1521	1521
18	с. Белое Озеро	1802	53	6,5	344,5	1457	1457
19	с . Кара-Адыр		29	6,5	513,5	-514	0
	итого	4408,2	299	6,5	1943,5	-514	2978
20	с.Пригород ное	2332	259	6,5	1683,5	648,5	648,5
21	с . Камышенка	750,6	80	6,5	520	230,6	230,6
	итого	3082,6	339	6,5	2203,5		879,1
22	п . Жолымбет	7 466	353	6,5	2294,5		2294,5
	итого	7466	353	6,5	2294,5		2294,5
23	п . Шортанды	2697	662	6,5	4303	-2742,5	
	итого	2697	662	6,5	4303	-2742,5	
24	с. Бозайгыр	1550,7	523	6,5	3399,5	-1848,8	
25	с. Тонкерис	908,3	133	6,5	864,5	43,8	
26	с.Ключи	1 689	559	6,5	3633,5	-1944,5	
	итого	4159	1215	6,5	7897,5	-3738,5	
27	с . Новокубанк а	1 138	282	6,5	1833	-695	
28	с . Алтайское	506,5	61	6,5	396,5	110	110
	Итого	1644	343	6,5	2229,5	-695	110

Список собственников земельных участков на территории Шортандинского района

№	Наименование собственников, земельные пользователи	Площадь пастбищ га	наличие скота по видам (гол)			Норма потребности пастбищ на 1 (гол)			Потребность пастбищ (га)				излишки пастбищ (га)	Дефицит пастбищ
			крс	лошад	мрс	крс	лошад	мрс	крс	лошад	мрс	итого		
1	Абермит Владимир	1 073	409	32	0	6,5	7,8	1		249,6	0			1835

28	Аякоз Куан ышбе ковна	10	0	0	0	6,5	7,8	1	0	0	0	0	10	
29	Бисек еш Бейбі т Исла мғали ұлы.	3	0	0	0	6,5	7,8	1	0	0	0	0	3	
30	Сарда рбеко в Жени с Кульб аевич	1	0	0	0	6,5	7,8	1	0	0	0	0	1	
31	Исата ев Ерубай Буген баевич	2	0	0	0	6,5	7,8	1	0	0	0	0	2	
32	Айтжанова Жадыра Жыланбасо вна Ерманов Ербол Болатович	2	0	0	0	6,5	7,8	1	0	0	0	0	2	
33	Ний Андрей Юрьевич	0,5	0	0	0	6,5	7,8	1	0	0	0	0	1	
34	Ний Андрей Юрьевич	0,5	0	0	0	6,5	7,8	1	0	0	0	0	1	
35	Сальдербаев Владимир	0,75	0	0	0	6,5	7,8	1	0	0	0	0	1	

	Исаханович											0		
36	Турсынбеков Мұхтар Әшімұлы	0,75	0	0	0	6,5	7,8	1	0	0	0	0	1	
37	Жұмабекқызы Зауре Таттимбеков Алмаз Козыевич	1	0	0	0	6,5	7,8	1	0	0	0	0	1	
40	Бондарев Евгений Владимирович	1	0	0	0	6,5	7,8	1	0	0	0	0	1	
41	Онайбаев Газиз Тукенович	1	0	0	0	6,5	7,8	1	0	0	0	0	1	
42	Манабаев Талгат Баянович	3	0	0	0	6,5	7,8	1	0	0	0	0	3	
43	Далдаева Райхан Жандосовна	1	0	0	0	6,5	7,8	1	0	0	0	0	1	
44	Бактияров Мурат Жанабаевич	1	0	0	0	6,5	7,8	1	0	0	0	0	1	

45	Мукашова Халида Сабыровна	1	0	0	0	6,5	7,8	1	0	0	0	0	1	
46	Куандыкова Асия Созакбаевна	5	0	0	0	6,5	7,8	1	0	0	0	0	5	
47	Югай Николай Витальевич	2	0	0	0	6,5	7,8	1	0	0	0	0	2	
48	Уанасов Жарас Таласбекович	1	0	0	0	6,5	7,8	1	0	0	0	0	1	
49	Кокур окбаев Мухаметкали Зейилдаевич	5	0	0	0	6,5	7,8	1	0	0	0	0	5	
50	Телеген Базарбай Шакиевич	8,5	0	0	0	6,5	7,8	1	0	0	0	0	9	
51	Каряна Ерджаник Сержиковна Погосян Арсен Андраникович	16,5	28	10	304	6,5	7,8	1	182	78	304	564	- 548	548

52	Намаз Әліш ер Айқы нбекұ лы	0,35	0	0	0	6,5	7,8	1	0	0	0	0	0
53	Мана шева Енлик Тулен диевн а	5,9	0	0	0	6,5	7,8	1	0	0	0	0	6
54	Рахи мжан ова Жана т Макс утовн а	0,8	0	0	0	6,5	7,8	1	0	0	0	0	1
55	Байза ков Ерлан Брыс беков и ч Байза кова Алим а Ныгм етжан овна	1	0	0	0	6,5	7,8	1	0	0	0	0	1
56	Зейно лла Нурс ултан Куанд ыкул ы	1	0	0	0	6,5	7,8	1	0	0	0	0	1
57	Калиб еков Канат Сиязб екови ч	1	0	0	0	6,5	7,8	1	0	0	0	0	1
58	Изено в Абай Торах метов ич	2,5	0	0	0	6,5	7,8	1	0	0	0	0	3

66	т Серик ович	5	0	0	0	6,5	7,8	1	0	0	0	0	5	
67	Ибраг имов Ергал и Тагай беков ич	1	0	0	0	6,5	7,8	1	0	0	0	0	1	
68	Белоу сова Натал ья Васил ьевна Белоу сов Олег Юрье вич	1	0	0	0	6,5	7,8	1	0	0	0	0	1	
69	Сейд жапар ова Дина ра Нурл ановн а	1	0	0	0	6,5	7,8	1	0	0	0	0	1	
70	Наме това Балну р Елтае вна	5	0	0	0	6,5	7,8	1	0	0	0	0	5	
71	Ниязо ва Гулия ш Балке новна	1	0	0	0	6,5	7,8	1	0	0	0	0	1	
72	Смаи ыл Азат Дулат улы	1	0	0	0	6,5	7,8	1	0	0	0	0	1	
73	Таскы нбаев Алма с Сатбе кович	2	0	0	0	6,5	7,8	1	0	0	0	0	2	

74	Первушина Нина Степановна	1	0	0	0	6,5	7,8	1	0	0	0	0	1	
75	Балтабеков Артур Курмангазиевич	0,5	0	0	0	6,5	7,8	1	0	0	0	0	1	
76	Садвакасов Азамат Каирбекович	2	0	0	0	6,5	7,8	1	0	0	0	0	2	
77	Касенова Асемгуль Женисовна Касенова Нуржан Есенболович	2	0	0	0	6,5	7,8	1	0	0	0	0	2	
78	Олжабаев Айкынбай Есиркепович	2	0	0	0	6,5	7,8	1	0	0	0	0	2	
79	Тлешова Жансая	4	0	0	0	6,5	7,8	1	0	0	0	0	4	
80	Шаяжанова Бейсенкуль	10	0	0	0	6,5	7,8	1	0	0	0	0	10	
81	Мухамбетова Гульнара Сирж	3	0	0	0	6,5	7,8	1	0	0	0		3	

	ановна											0		
82	Рустемов Ануар Умирзакулы	5	0	0	0	6,5	7,8	1	0	0	0	0	5	
83	Кушмагамбетов Сайлау Серикович	5	0	0	0	6,5	7,8	1	0	0	0	0	5	
84	Аяпов Ергазы Рамагуллаевич	1	0	0	0	6,5	7,8	1	0	0	0	0	1	
85	Рахимов Ануар Алюбекович	0,24	0	0	0	6,5	7,8	1	0	0	0	0	0	
86	Сыздыков Джамбул Хамзенович	0,25	0	0	0	6,5	7,8	1	0	0	0	0	0	
87	Жагипаров Азамат Токтарович	2				6,5	7,8	1	0	0	0	0	2	
88	Алтаев Каирбек Каламтаевич	20,7		0	0	6,5	7,8	1	0	0	0	0	21	
89	Тянь Нелля	10	0	0	0	6,5	7,8	1	0	0	0	0	10	

	Петрова													
90	Темиргалиев Икрам Камалович	3	0	0	0	6,5	7,8	1	0	0	0	0	3	
91	Шегай Роля	5	0	0	0	6,5	7,8	1	0	0	0	0	5	
92	Канафин Арсен Байдоллаевич	10	0	0	0	6,5	7,8	1	0	0	0	0	10	
93	Мешиктаева Алия Илимовна	1	0	0	0	6,5	7,8	1	0	0	0	0	1	
94	Избасатинов Мурат Аринович	10	0	7	0	6,5	7,8	1	0	54,6	0	54,6	- 45	45
95	Кудаспаев Жанибек Рысбекович	2	0	0	0	6,5	7,8	1	0	0	0	0	2	
96	Конурбаев Тохтар Рамазанович	1	0	0	0	6,5	7,8	1	0	0	0	0	1	
97	Каминев Жаркымбек Аманжолович	35	1	1	0	6,5	7,8	1	6,5	7,8	0	14,3	21	

98	Экаж ев Ибраг им Маго метов ич	3,60	0	0	0	6,5	7,8	1	0	0	0	0	4
99	Игенб аева Сагат Калие вна	5	0	0	0	6,5	7,8	1	0	0	0	0	5
100	Сызд ыков Аппа с Амир беков ич	10	0	0	0	6,5	7,8	1	0	0	0	0	10
101	Махм етов Русла н Жума жанов ич	4	0	0	0	6,5	7,8	1	0	0	0	0	4
102	Ахыл беков а Злиха Махм удовн а	2,50	0	0	0	6,5	7,8	1	0	0	0	0	3
103	Муха мбето ва Агры з Шапи евна	4	0	0	0	6,5	7,8	1	0	0	0	0	4
104	Елши баева Айгу ль Какен овна	2,70	0	0	0	6,5	7,8	1	0	0	0	0	3
105	Иман беков Дауле т	1	0	0	0	6,5	7,8	1	0	0	0		1

113	о в Мура т Мейр амгал иевич	653	107	0	21	6,5	7,8	1	695,5	0	21	716,5	- 64	64
114	Дыха нбаев Баур жан Аман гельд инович	770,9	48	30	204	6,5	7,8	1	312	234	204	750	21	
116	Байса ренов а Жибе к Калик ановн а Байса ренов Курм ангаз ы Пеша тович	4,2	0	0	0	6,5	7,8	1	0	0	0	0	4	
117	Ерме ков Султа н Ерме кулы	663	0	25	0	6,5	7,8	1	0	195	0	195	468	
118	Байта сов Саят Сайра нович	83	0	0	0	6,5	7,8	1	0	0	0	0	83	
119	КХ " Дауле т"	128	11	41	19	6,5	7,8	1	71,5	319,8	19	410,3	- 282	282
120	КХ " АСИ"	248	1	0	3	6,5	7,8	1	6,5	0	3	9,5	239	
121	КХ " Битак ов"	50	0	5	0	6,5	7,8	1	0	39	0	39	11	
121	КХ " Есиль "	984	0	300	268	6,5	7,8	1	0	2340	268	2608	- 1 624	1624

151	АО "Петровское"	6530	676	293	0	6,5	7,8	1	4394	2285,4	0	6679,4	- 149	149
152	ТОО "Жайлау-Астана"	386				6,5	7,8	1	0	0	0	0	386	
153	ТОО "Тонкерис"	7071	270	0	0	6,5	7,8	1	1755	0	0	1755	5 316	
154	ТОО "ASTANA-DEVELOPMENT"	5,8	0	0	0	6,5	7,8	1	0	0	0	0	6	
155	ТОО "Аружан и ТС"	672	0	0	0	6,5	7,8	1	0	0	0	0	672	
156	ТОО "Ен-Дала"	280	0	0	0	6,5	7,8	1	0	0	0	0	280	
157	ТОО "АгроПродКонтракт"	339	0	15	0	6,5	7,8	1	0	117	0	117	222	
158	ТОО "Элит Жер"	1493	0	10	213	6,5	7,8	1	0	78	213	291	1 202	
160	ТОО "Тулпар - 2017"	464,3	162	55	0	6,5	7,8	1	1053	429	0	1482	- 1 018	1018
162	ТОО "Берек е 1965"	242				6,5	7,8	1	0	0	0	0	242	
163	ТОО "	31,9	0	70	0	6,5	7,8	1	0	546	0	546		514

191	ферма Алты н-Эме ль"	204	0	59	0	6,5	7,8	1	0	460,2	0	460,2	- 256	256
192	ТОО "Milk Produ ct"	84	0	0	0	6,5	7,8	1	0	0	0	0	84	
193	ТОО "Зере 2"	306	0	0	0	6,5	7,8	1	0	0	0	0	306	
194	ТОО " Ахме ди-С"	529	0	0	0	6,5	7,8	1	0	0	0	0	529	
196	ТОО "Темп Торг Строй -НС"	4,2	0	0	0	6,5	7,8	1	0	0	0	0	4	
198	СПК "Кун Бель"	97,4	0	0	0	6,5	7,8	1	0	0	0	0	97	
199	СПК " Адин а Өнім"	916	0	180	59	6,5	7,8	1	0	1404	59	1463	- 547	547
200	СПК " Кыпш ак"	1768, 9	27	54	398	6,5	7,8	1	175,5	421,2	398	994,7	774	
201	СПК " Бірлік ЕА"	389	94	50	217	6,5	7,8	1	611	390	217	1218	- 829	829
202	ГУ " Аппа рат акима Приг ородн ого сельс кого округ а " Шорт андин	271	0	0	0	6,5	7,8	1	0	0	0		271	

	ского район а											0		
203	ГУ "Аппарат акима Дамсинского сельского округа" Шортандинского района	50	0	0	0	6,5	7,8	1	0	0	0	0	50	
204	ГУ "Аппарат акима Новокубанского сельского округа" Шортандинского района	246,5	0	0	0	6,5	7,8	1	0	0	0	0	247	
205	ПЛ-15 (ГУ СПТ Ш)	721	0	0	0	6,5	7,8	1	0	0	0	0	721	
206	ТОО "НПЦ з/х им . А.И.Б араева"	128	0	0	0	6,5	7,8	1	0	0	0	0	128	

