

Об утверждении Плана по управлению пастбищами и их использованию на землях Сарыкенгирского сельского округа на 2021-2022 годы

С истёкшим сроком

Решение Жезказганского городского маслихата Карагандинской области от 29 марта 2021 года № 3/32. Зарегистрировано Департаментом юстиции Карагандинской области 7 апреля 2021 года № 6279. Прекращено действие в связи с истечением срока

В соответствии с Законом Республики Казахстан от 23 января 2001 года "О местном государственном управлении и самоуправлении в Республике Казахстан", Законом Республики Казахстан от 20 февраля 2017 года "О пастбищах" Жезказганский городской маслихат РЕШИЛ:

1. Утвердить прилагаемый План по управлению пастбищами и их использованию на землях Сарыкенгирского сельского округа на 2021-2022 годы.

2. Настоящее решение вводится в действие по истечении десяти календарных дней после дня его первого официального опубликования.

Председатель сессии

Д. Мұхан

Исполняющий обязанности секретаря Жезказганского городского маслихата

В. Сотников

Утверждено решением
Жезказганского городского
маслихата
от 29 марта 2021 года
№ 3/32

План по управлению пастбищами и их использованию на землях Сарыкенгирского сельского округа на 2021-2022 годы

1. Настоящий План по управлению пастбищами и их использованию на землях Сарыкенгирского сельского округа на 2021-2022 годы (далее - План) разработан в соответствии с Законами Республики Казахстан от 23 января 2001 года "О местном государственном управлении и самоуправлении в Республике Казахстан", от 20 февраля 2017 года "О пастбищах", приказом Заместителя Премьер-Министра Республики Казахстан - Министра сельского хозяйства Республики Казахстан от 24 апреля 2017 года № 173 "Об утверждении Правил рационального использования пастбищ" (зарегистрирован в Реестре государственной регистрации нормативных правовых актов № 15090), приказом Министра сельского хозяйства Республики Казахстан от 14 апреля 2015 года № 3-3/332 "Об утверждении предельно допустимой нормы нагрузки на общую площадь пастбищ" (зарегистрирован в Реестре государственной регистрации нормативных правовых актов № 11064).

2. План принимается в целях рационального использования пастбищ, устойчивого обеспечения потребности в кормах и предотвращения процессов деградации пастбищ.

3. План содержит:

1) схему (карту) расположения пастбищ на территории Сарыкенгирского сельского округа в разрезе категорий земель, собственников земельных участков и землепользователей на основании правоустанавливающих документов (приложение 1);

2) приемлемые схемы пастбищеоборотов (Приложение 2);

3) карту с обозначением внешних и внутренних границ и площадей пастбищ, в том числе сезонных, объектов пастбищной инфраструктуры (приложение 3);

4) схему доступа пастбищепользователей к водоисточникам (озерам, рекам, прудам, копаням, оросительным или обводнительным каналам, трубчатым или шахтным колодцам), составленную согласно норме потребления воды (Приложение 4);

5) схему перераспределения пастбищ для размещения поголовья сельскохозяйственных животных физических и (или) юридических лиц, у которых отсутствуют пастбища, и перемещения его на предоставляемые пастбища (Приложение 5);

6) схему размещения поголовья сельскохозяйственных животных на отгонных пастбищах физических и (или) юридических лиц, не обеспеченных пастбищами, расположенного при Сарыкенгирском сельском округе (Приложение 6);

7) календарный график по использованию пастбищ, устанавливающий сезонные маршруты выпаса и передвижения сельскохозяйственных животных (Приложение 7);

8) иные требования, необходимые для рационального использования пастбищ на соответствующей административно - территориальной единице.

Приложение 1
к Плану по управлению
пастбищами и их использованию на
землях Сарыкенгирского сельского
округа на 2021-2022 годы

Схема (карта) расположения пастбищ на территории Сарыкенгирского сельского округа в разрезе категорий земель, собственников земельных участков и землепользователей на основании правоустанавливающих документов

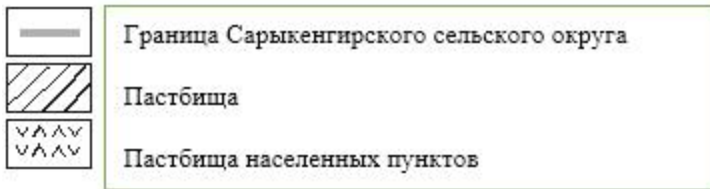
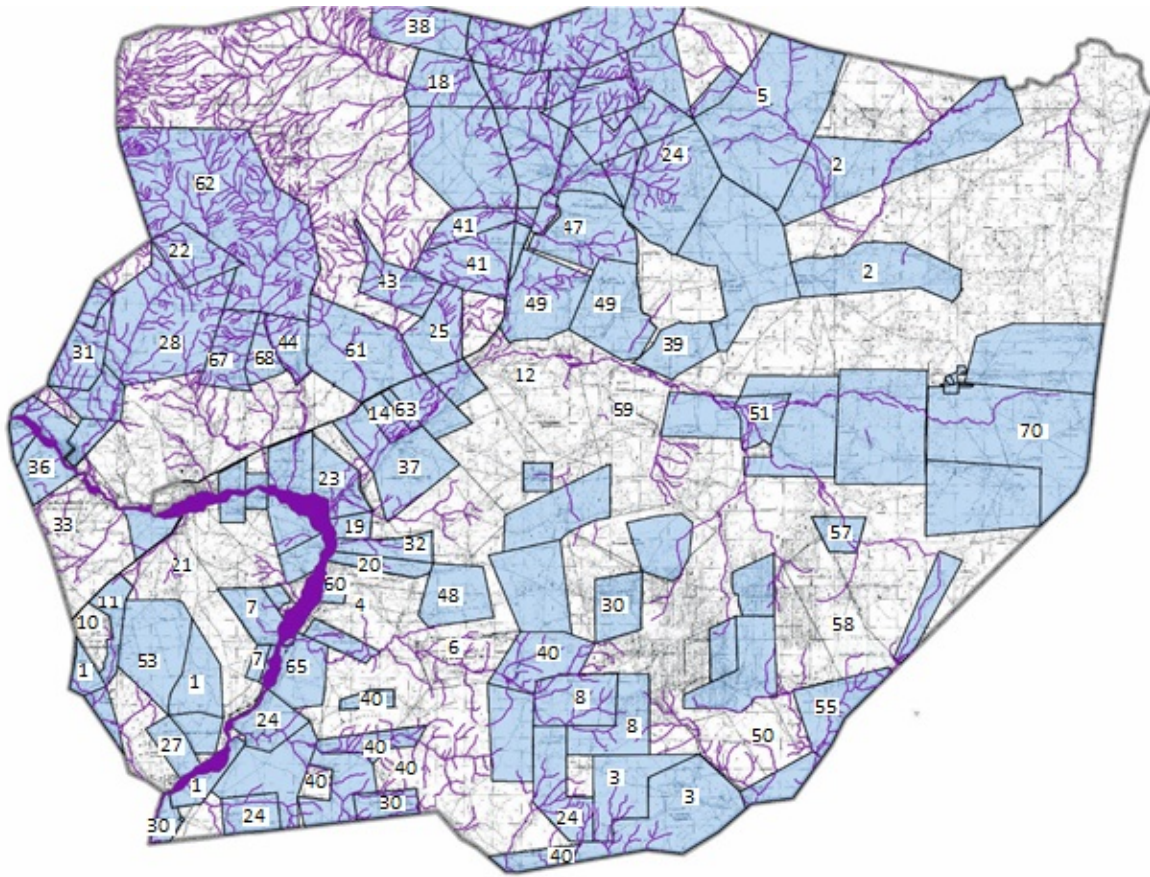

Список собственников земельных участков на территории Сарыкенгирского сельского округа

№	Наименование землепользователей земельных участков	Площадь пастбищ, (гектар)	Наличие скота по видам, (голов)			Норма потребности пастбищ на 1 голов, (гектар)			Потребность пастбищ, (гектар)			Излишки пастбищ, (гектар)
			Крупный рогатый скот	Мелкий рогатый скот	Лошадь	Крупный рогатый скот	Мелкий рогатый скот	Лошадь	Крупный рогатый скот	Мелкий рогатый скот	Лошадь	
1	Тулеубаев Дулат	2450	49	111	30	22,5	4,5	27,0	499,5	810	2412	38

21	Есназа р ова Алия Касым ов на, Райс Дана Түлек бай қызы	1 000	0	0	0	22,5	4,5	27,0	0	0	0	0	1 000
22	Есназа р ова Алия Касым ов на, Райс Дана Түлек бай қызы	1 300	0	0	0	22,5	4,5	27,0	0	0	0	0	1 300
23	Бексе нов Балка н Турсы но вич	2 436	6	0	0	22,5	4,5	27,0	135	0	0	135	2 301
24	Алтае в Галым бек	796	50	0	17	22,5	4,5	27,0	1125	0	459	1584	-788
25	Алтае в Галым бек	704	0	0	0	22,5	4,5	27,0	0	0	0	0	704
26	Слямо в а Айна ш Танат аровн а	5 440	26	0	14	22,5	4,5	27,0	585	0	378	963	4 477
27	Адилб е ков Толеу тай Мирза хмето вич	2 700	20	39	7	22,5	4,5	27,0	450	175,5	189	814,5	1 886
28	Махан бетова Сара Алгар	1 460	6	30	18	22,5	4,5	27,0	135	135	486		704

	иновна											756	
29	Сагындыкова Рапа	1 426	8	28	5	22,5	4,5	27,0	180	126	135	441	985
30	Абенова Таттибала Бекетаевна	1654	0	0	0	22,5	4,5	27,0	0	0	0	0	1 654
31	Сейтжанова Забира	678	11	86	24	22,5	4,5	27,0	247,5	387	648	1282,5	-605
32	Бурабаева Улмес	364	0	0	0	22,5	4,5	27,0	0	0	0	0	364
33	Наурызбаев Серик Ергалиевич	1230	11	0	23	22,5	4,5	27,0	247,5	0	621	868,5	362
34	Татамбаев Мырзатай	3 000	15	204	41	22,5	4,5	27,0	337,5	918	1107	2362,5	638
35	Жаматов Мурат Салкенович	3 700	36	52	23	22,5	4,5	27,0	810	234	621	1665	2 035
36	Садуакасов Амирхан Курдубаевич	1 420	5	20	9	22,5	4,5	27,0	112,5	90	243	445,5	975
37	Кулжанов Нысанбай Танатарович	4640	112	600	159	22,5	4,5	27,0	2520	2700	4293	9513	-4 873
38	Кулжанов Дуйсебек Танат	2 600	62	80	29	22,5	4,5	27,0	1395	360	783		62

	арови ч											2538	
39	Аханов Музараф Аханович, Жомарт Музарафович Аханов	2750	0	0	156	22,5	4,5	27,0	0	0	4212	4212	-1 462
40	Ибраимов Ботабай	1 100	0	0	0	22,5	4,5	27,0	0	0	0	0	1 100
41	Мухамбетжанов Аскар	1 546	62	595	55	22,5	4,5	27,0	1395	2677,5	1485	5557,5	-4 012
42	Мейрамов Ершат Ашмуханович	1 000	51	135	27	22,5	4,5	27,0	1147,5	607,5	729	2484	-1 484
43	Айдарханов Мукалбек	1 100	39	61	9	22,5	4,5	27,0	877,5	274,5	243	1395	-295
44	Ибраев Шайза	2 300	3			22,5	4,5	27,0	67,5	0	0	67,5	2 233
45	Копеев Марат Жаркинович, Раушан Жаркиновна Алембаевна	2 700	49	355	65	22,5	4,5	27,0	1102,5	1597,5	1755	4455	-1 755
46	Копеев Марат Жаркинович	1 556	0	0	0	22,5	4,5	27,0	0	0	0	0	1 556

55	Катжанов Балтабек	4 850	48	184	197	22,5	4,5	27,0	1080	828	5319	7227	-2 377
56	Нуржанов Абдырзак Абдешович	1 700	10	0	3	22,5	4,5	27,0	225	0	81	306	1 394
57	Сатыбалдинова Алтынкул	1 000	0	0	0	22,5	4,5	27,0	0	0	0	0	1 000
58	Нысанбаев Мурат Абдуалиевич	350	26	84	53	22,5	4,5	27,0	585	378	1431	2394	-2 044
59	Нурмуханбет Мухиевич Алякпаров	4 950	3	0	0	22,5	4,5	27,0	67,5	0	0	67,5	4 883
60	Дюсембеков Руслан Советович	10 890	154	279	57	22,5	4,5	27,0	3465	1255,5	1539	6259,5	4 631
61	Джакупов Бауыржан Еркимбаевич	660	0	236	520	22,5	4,5	27,0	0	1062	14040	15102	-14 442
62	Нуржанов Сламбек Советович	500	0	149	14	22,5	4,5	27,0	0	670,5	378	1048,5	-549
63	Алпысбаев Канат Жиен	1 800	42	226	35	22,5	4,5	27,0	945	1017	945		-1 107

	бае вич											2907	
64	Игено в Асхат Сагим мусае вич	685	6	23	3	22,5	4,5	27,0	135	103,5	81	319,5	366
65	Есмаг анбето в Акыл бек Рахым жанов ич	1 514	11	17	10	22,5	4,5	27,0	247,5	76,5	270	594	920
66	Омаро в Сабыр	730	0	0	0	22,5	4,5	27,0	0	0	0	0	730
67	Токбе ргенов Еркин бай	1 052	17	29	14	22,5	4,5	27,0	382,5	130,5	378	891	161
68	Кожаб аев Азама т Хамит ович	3 900	0	0	0	22,5	4,5	27,0	0	0	0	0	3 900
69	Отын шиев Ибраг им	1 100	0	0	0	22,5	4,5	27,0	0	0	0	0	1 100
70	Утаро в а Айгул Урнба саров на	5441	48	146	19	22,5	4,5	27,0	1080	657	513	2250	3 191
71	Абилк асимо в Бакыт Рахим беков ич	6 075	0	0	0	22,5	4,5	27,0	0	0	0	0	6 075
72	Дауле тбаев Жансе йт Кунту	2 795	0	40	78	22,5	4,5	27,0	0	180	2106		509

	ганов ич											2286	
73	Сагим баев Ербол Марле нович	5 000	0	0	0	22,5	4,5	27,0	0	0	0	0	5 000
74	Сызд ымано в Ербол ат	3 720	0	0	0	22,5	4,5	27,0	0	0	0	0	3 720
75	Байга рин ов Болат Бакты гельди нович	3 402	6	0	13	22,5	4,5	27,0	135	0	351	486	2 916
76	Лабах о в Шаха й Алим ович	23	0	0	0	22,5	4,5	27,0	0	0	0	0	23
77	Сатыб алдие в Серик Сатыб алдие вич	700	13	0	1	22,5	4,5	27,0	292,5	0	27	319,5	381
78	Аянба ева Турсы най Егизта евна	1 500	2	7	0	22,5	4,5	27,0	45	31,5	0	76,5	1 424
79	Кульб аева Биби гуль Тулег еновна	440	0	0	0	22,5	4,5	27,0	0	0	0	0	440
80	Кульб аева Биби гуль Тулег еновна	3 315	0	0	0	22,5	4,5	27,0	0	0	0	0	3 315

81	Терликбаев Ерлан Советович Сейтжаппаров Жасулан Советович	818	0	0	16	22,5	4,5	27,0	0	0	432	432	386
82	Тәжі Досалы	6 820	0	0	0	22,5	4,5	27,0	0	0	0	0	6 820
83	Есназаров Бейбит Камариденович	1 570	0	0	0	22,5	4,5	27,0	0	0	0	0	1 570
84	Абдуллиев Дархан Толендиевич	2 545	0	0	0	22,5	4,5	27,0	0	0	0	0	2 545
85	Сейдахметов Каскырбай	6 682	0	0	0	22,5	4,5	27,0	0	0	0	0	6 682
86	Жанаберганов Бауыржан Сабитович	1 479	0	0	15	22,5	4,5	27,0	0	0	405	405	1 074
87	Мухаметжан Турсунович Алданазаров	4 021	0	0	0	22,5	4,5	27,0	0	0	0	0	4 021
88	Нурмаганбетов Нурл	923	0	0	0	22,5	4,5	27,0	0	0	0		923

№	Населенный пункт	Наличие скота по видам, (голов)			Норма потребности пастбищ на 1 голов (гектар)			Потребность пастбищ, (гектар)				Распределение пастбищ	Обеспеченность потребности, %
		Крупный рогатый скот	Мелкий рогатый скот	Лошади	Крупный рогатый скот	Мелкий рогатый скот	Лошади	Крупный рогатый скот	Мелкий рогатый скот	Лошади	Итого (гектар)		
1	Сарыкенгирский сельский округ	2384	11352	4924	22,5	4,5	27,0	53640	51084	132948	237672	Итого: площадь 214847,0 гектар (116 крестьянского хозяйства)	100
2	село Малшыбай	439	908	430	22,5	4,5	27,0	98775	4086	11610	25573,5	Итого: Площадь 15603,0	61
	Всего	2823	12260	5354	22,5	4,5	27,0	63517,5	55170	144558	263245,5	230450,0	200

Приложение 2
к Плану по управлению
пастбищами и их
использованию на землях
Сарыкенгирского сельского
округа на 2021-2022 годы

Схема пастбищеоборотов, приемлемая для Сарыкенгирского сельского округа

Годы	Загон 1	Загон 2	Загон 3	Загон 4
2021	весенне-летний сезон 1	летний сезон 2	осенний сезон 3	отдыхающий загон
2022	отдыхающий загон	весенне-летний сезон 1	летний сезон 2	осенний сезон 3

Приемлемые схемы пастбищеоборотов

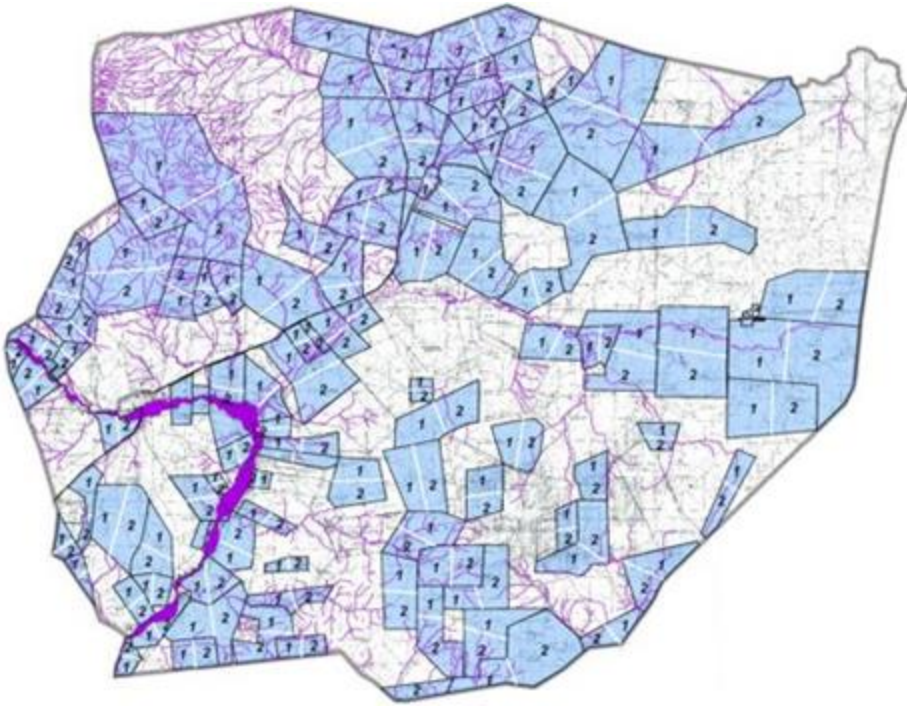

2 – поля периодического выпаса
1 – поля периодического выпаса

Приложение 3
к Плану по управлению
пастбищами и их
использованию на землях
Сарькенгирского сельского
округа на 2021-2022 годы

Карта с обозначением внешних и внутренних границ и площадей пастбищ, в том числе сезонных, объектов пастбищной инфраструктуры









Схема внешних и внутренних границ села Малпыбай Сарыкенгирского сельского округа

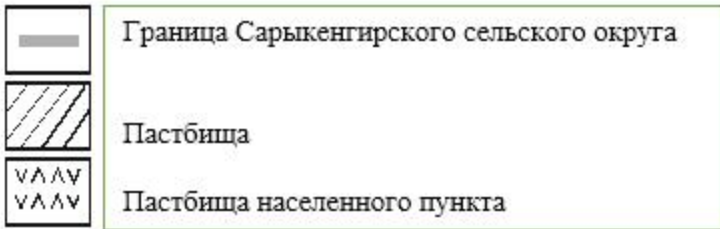
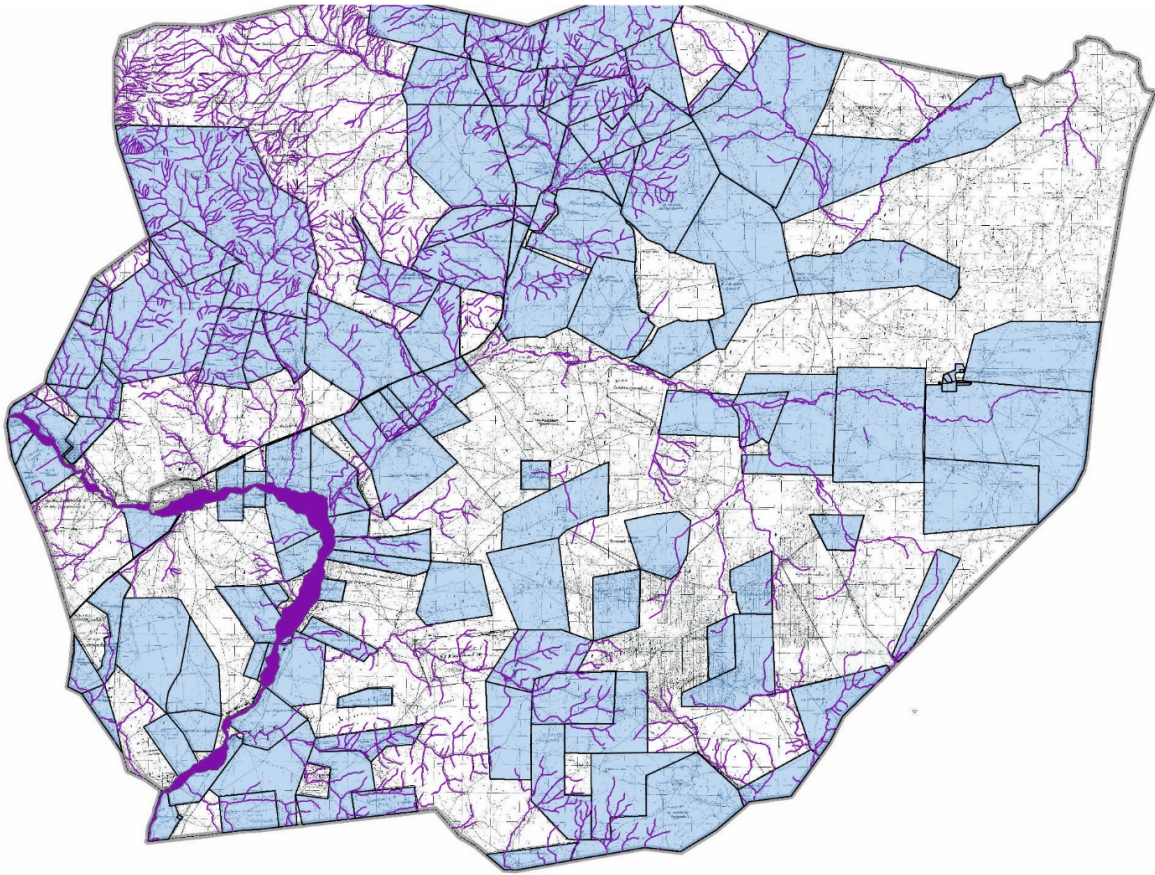
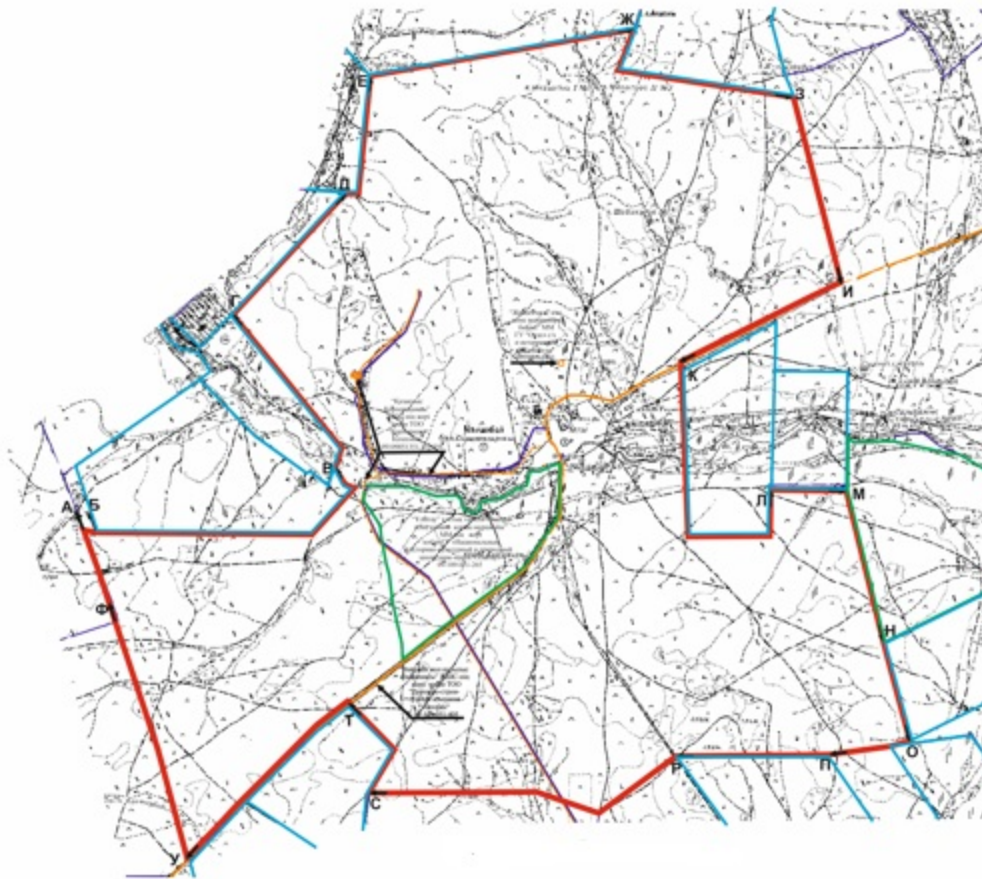

	пастбища		мог	МОГИЛЬНИК
	солончак		род.	родник
	полевые дороги			камни
	ручей			

Приложение 4
к Плану по управлению
пастбищами и их
использованию на землях
Сарькенгирского сельского
округа на 2021-2022 годы

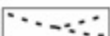
Схема доступа пастбищепользователей к водоисточникам (озерам, рекам, прудам, копаням, оросительным или обводнительным каналам, трубчатым или шахтным колодцам), составленная согласно норме потребления воды

Сарькенгирский сельский округ

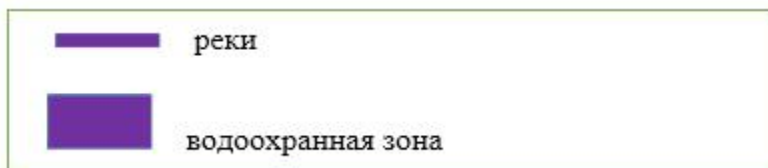
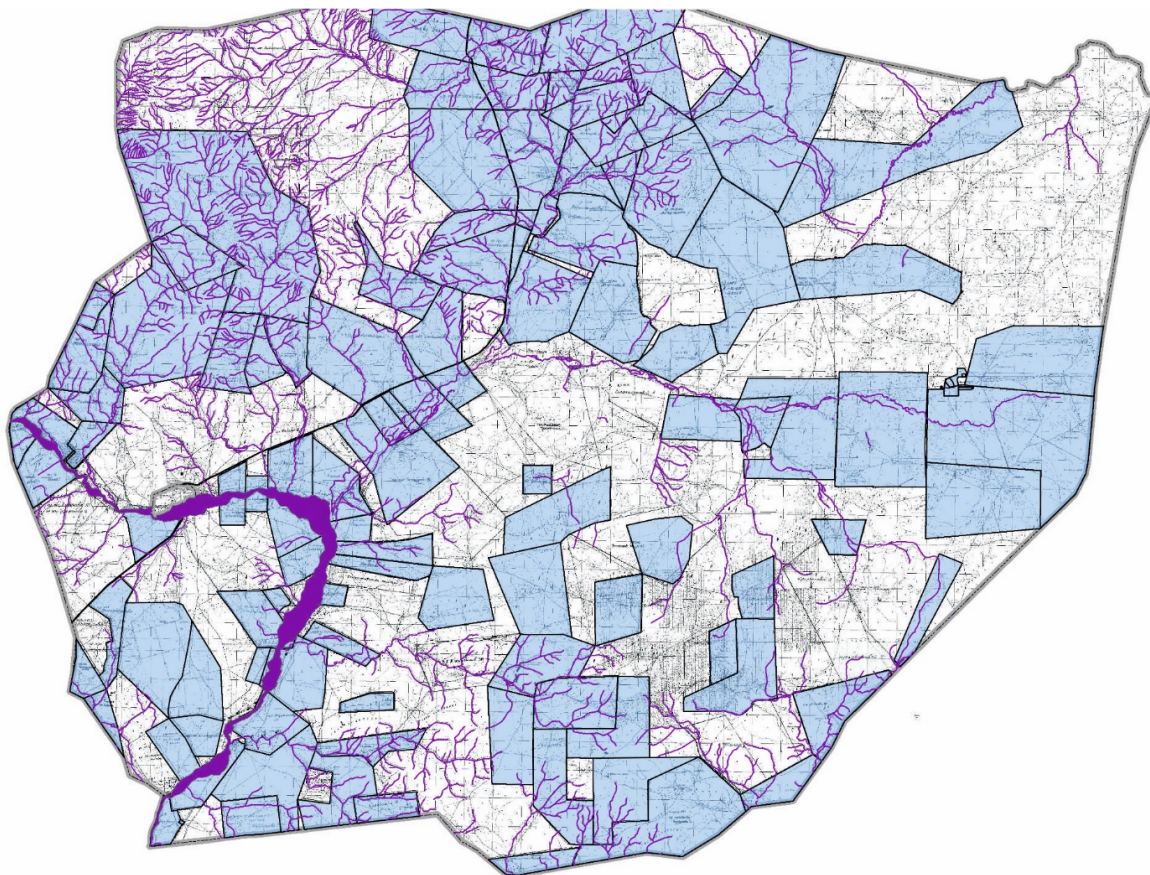

Приложение 5
к Плану по управлению
пастбищами и их
использованию на землях
Сарькенгирского сельского
округа на 2021-2022 годы

Схема перераспределения пастбищ для размещения поголовья сельскохозяйственных животных физических и (или) юридических лиц, у которых отсутствуют пастбища, и перемещения его на предоставляемые пастбища

Сарькенгирский сельский округ - 361 511,0

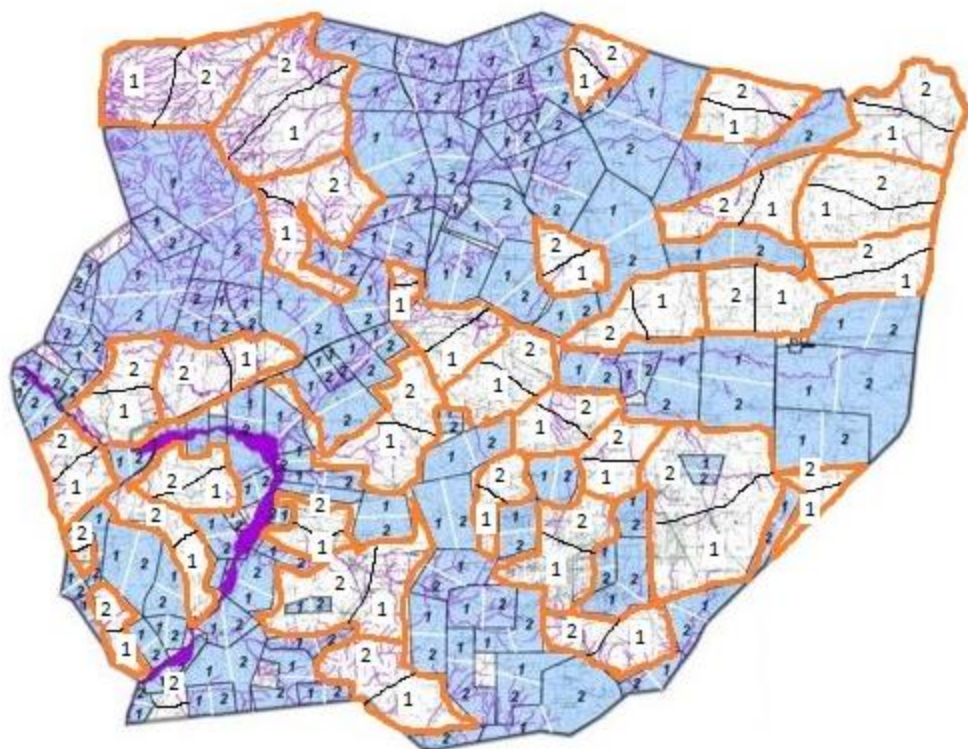

2 – поля периодического выпаса
1 – поля периодического выпаса

Приложение 6
к Плану по управлению
пастбищами и их
использованию на землях
Сарькенгирского сельского
округа на 2021-2022 годы

Схема размещения поголовья сельскохозяйственных животных на отгонных пастбищах физических и (или) юридических лиц, не обеспеченных пастбищами, расположенного при Сарькенгирском сельском округе



Схема размещения поголовья сельскохозяйственных животных на отгонных пастбищах физических и (или) юридических лиц, не обеспеченных пастбищами, расположенными при селе, сельском округе

№	Населенный пункт	Количество загонов в 2021 году				Количество загонов в 2022 году			
		1	2	3	4	1	2	3	4
1	Сарыкенгирский сельский округ	ВЛС	ЛС	ОЗ	ЛОС	ВЛС	ЛС	ЛОС	ОЗ

Примечание: расшифровка аббревиатур:

ВЛС – весенне-летний сезон;

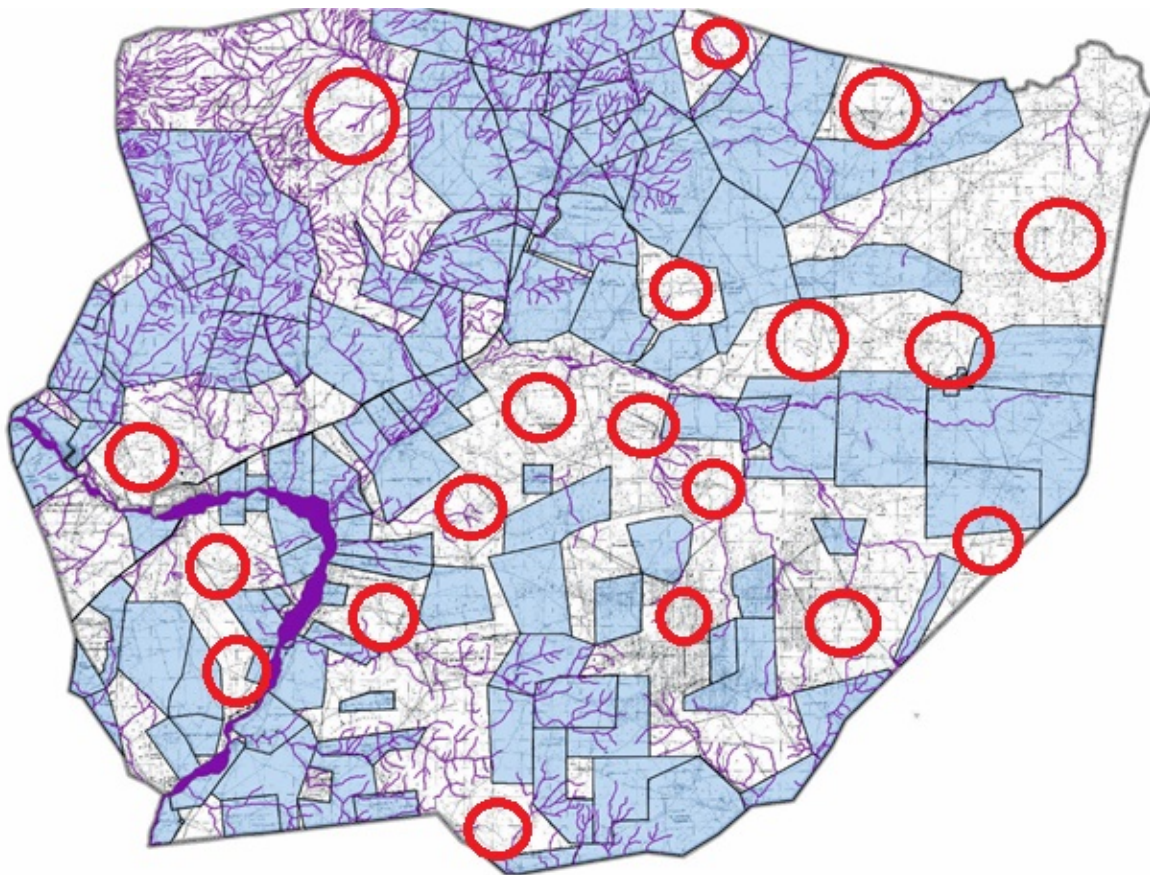
ЛОС – летне-осенний сезон;

ЛС – летний сезон;

ОЗ – отдыхающий загон.

Приложение 7
к Плану по управлению
пастбищами и их
использованию на землях
Сарыкенгирского сельского
округа на 2021-2022 годы

Календарный график по использованию пастбищ, устанавливающий сезонные маршруты выпаса и передвижения сельскохозяйственных животных

№	Населенный пункт	Начало сезона	Окончание сезона
1	Сарыкенгирский сельский округ	Конец апреля-начало мая	Конец октября-начало ноября

© 2012. РГП на ПХВ «Институт законодательства и правовой информации Республики Казахстан»
Министерства юстиции Республики Казахстан