



**Об утверждении проектов (схем) зонирования земель и корректировки ставок земельного налога, налоговых ставок населенных пунктов Бурабайского района**

Решение Бурабайского районного маслихата Акмолинской области от 30 ноября 2022 года № 7С-31/1. Зарегистрировано в Министерстве юстиции Республики Казахстан 1 декабря 2022 года № 30895

В соответствии со статьей 8 Земельного кодекса Республики Казахстан, статьями 510, 531 Кодекса Республики Казахстан "О налогах и других обязательных платежах в бюджет (Налоговый кодекс)", Бурабайский районный маслихат РЕШИЛ:

1. Утвердить проекты (схемы) зонирования земель населенных пунктов Бурабайского района согласно приложениям 1, 2, 3 к настоящему решению.
2. Повысить (понижить) ставки земельного налога Бурабайского района, согласно приложениям 4, 5 к настоящему решению.
3. Повысить (понижить) базовые налоговые ставки на земли, занятые жилищным фондом, в том числе строениями и сооружениями Бурабайского района, согласно приложениям 6, 7 к настоящему решению.
4. Настоящее решение вводится в действие с 1 января 2023 года, за исключением пункта 1 настоящего решения, которое вводится в действие по истечении десяти календарных дней после дня его первого официального опубликования.

*Секретарь Бурабайского  
районного маслихата*

*М.Нурпанова*

Приложение 1 к решению  
Бурабайского районного  
маслихата от 30 ноября  
2022 года № 7С-31/1

**Проект (схема) зонирования земель города Щучинска**

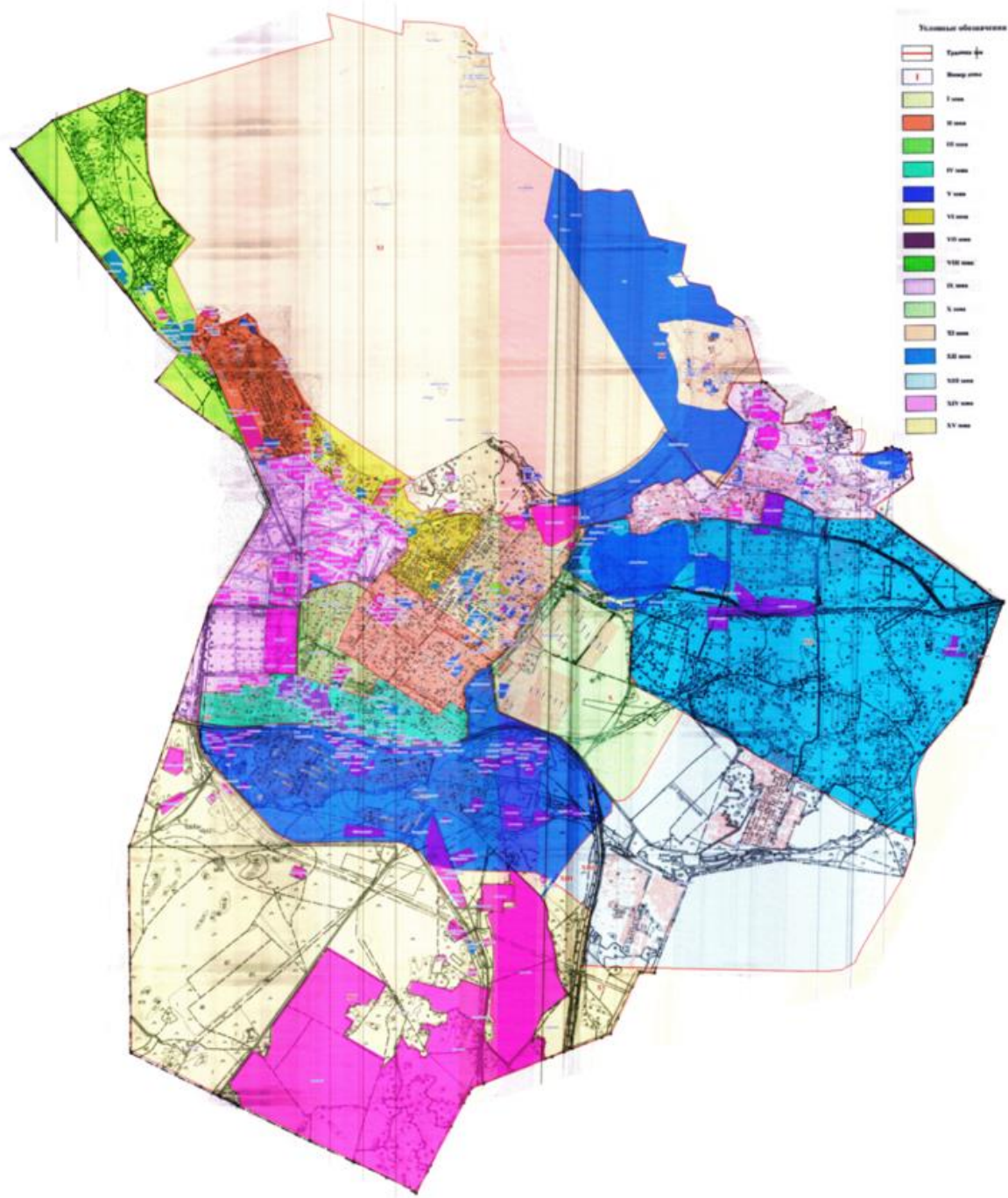

Приложение 2 к решению  
 Бурабайского районного  
 маслихата от 30 ноября  
 2022 года № 7С-31/1

**Проект (схема) зонирования земель поселка Бурабай**

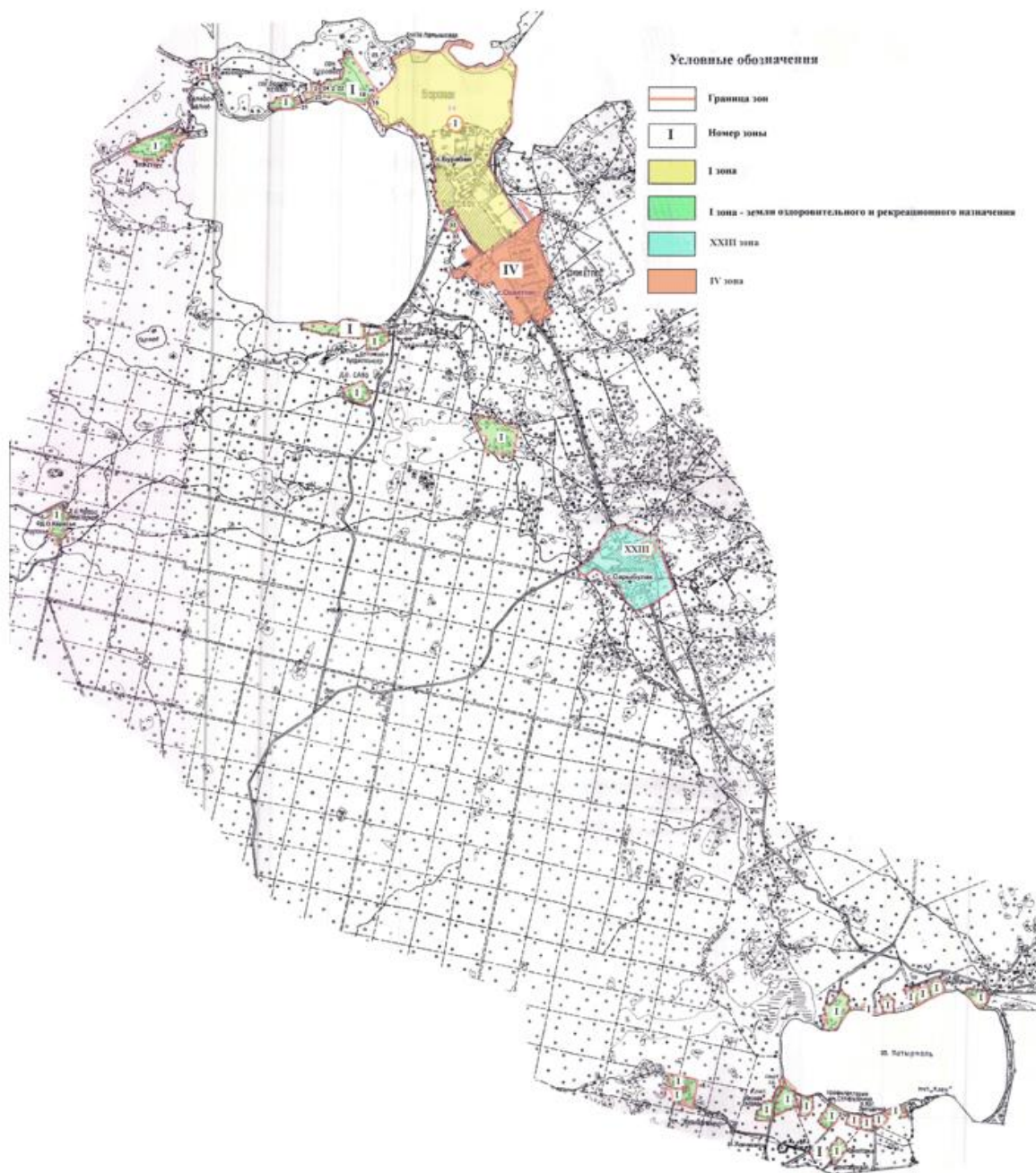

Приложение 3 к решению  
 Бурабайского районного  
 маслихата от 30 ноября  
 2022 года № 7С-31/1

**Проект (схема) зонирования сельских населенных пунктов Бурабайского района**



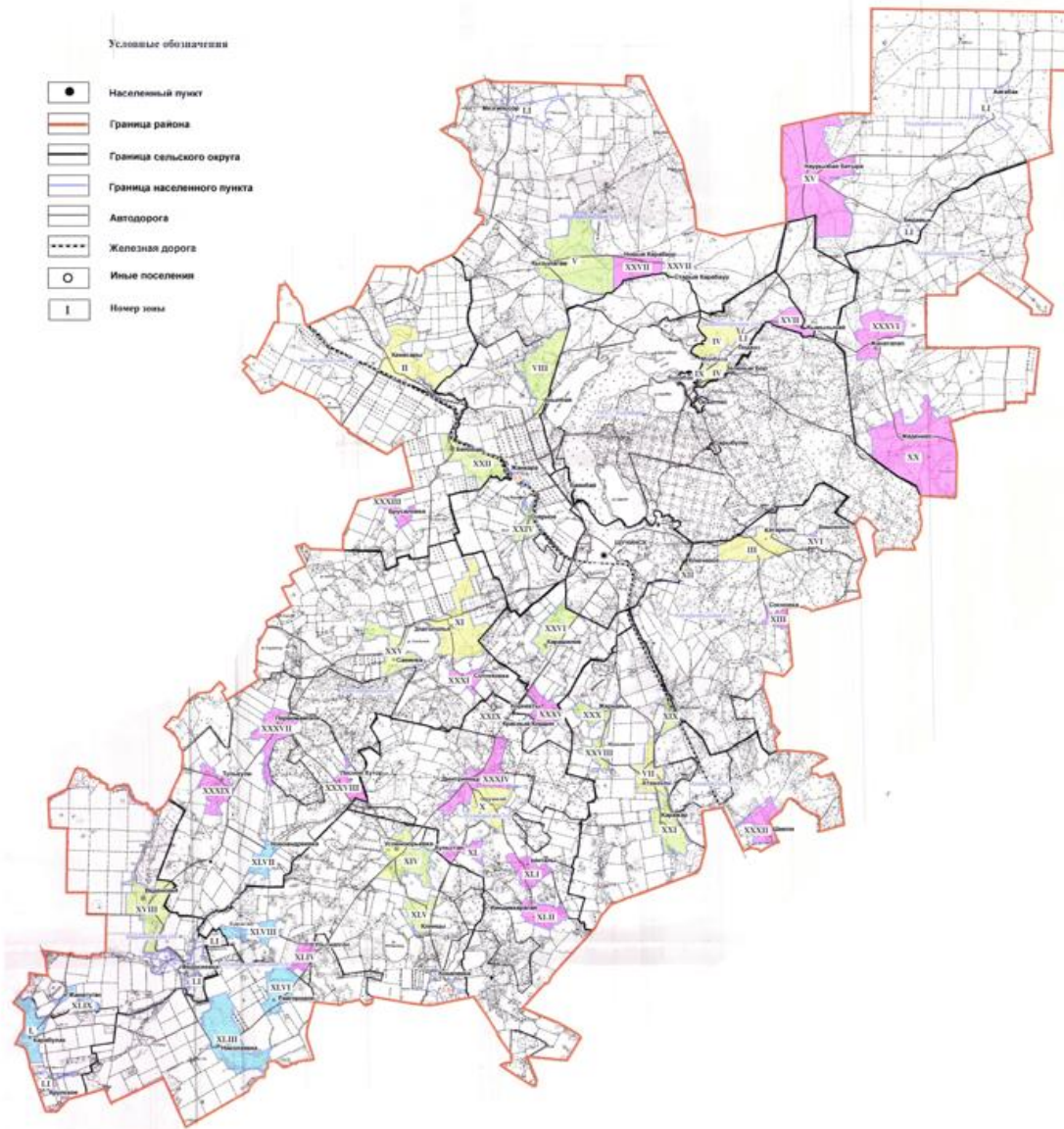

Приложение 4 к решению  
Бурабайского районного  
маслихата от 30 ноября  
2022 года № 7С-31/1

**Повышение (понижение) ставок земельного налога на основании проекта (схем) зонирования земель города Щучинск Бурабайского района**

№ зоны	Проценты повышения (понижения) ставок земельного налога
I	2
II	+50
III	+40
IV	+20
	+30

V	+10
VI	+20
VII	+30
VIII	+10
IX	+30
X	0
XI	+40
XII	+10
XIII	-10
XIV	+10
XV	-10

Приложение 5 к решению  
Бурабайского районного  
маслихата от 30 ноября  
2022 года № 7С-31/1

**Повышение (понижение) ставок земельного налога на основании проекта (схемы)  
зонирования земель населенных пунктов Бурабайского района**

№ зоны	Проценты повышения (понижения) ставок земельного налога
I	2
I	+50
II	+50
III	+50
IV	+50
V	+50
VI	+50
VII	+40
VIII	+40
IX	+40
X	+30
XI	+30
XII	+30
XIII	+30
XIV	+20
XV	+20
XVI	+20
XVII	+20
XVIII	+10
XIX	+10
XX	+10

XXI	+10
XXII	+10
XXIII	+10
XXIV	0
XXV	0
XXVI	0
XXVII	0
XXVIII	-10
XXIX	-10
XXX	-10
XXXI	-10
XXXII	-10
XXXIII	-10
XXXIV	-10
XXXV	-10
XXXVI	-20
XXXVII	-20
XXXVIII	-20
XXXIX	-20
XL	-20
XLI	-20
XLII	-20
XLIII	-20
XLIV	-30
XLV	-30
XLVI	-30
XLVII	-30
XLVIII	-30
XLIX	-40
L	-40
LI	-50

Приложение 6 к решению  
Бурабайского районного  
маслихата от 30 ноября  
2022 года № 7С-31/1

**Повышение (понижение) базовых налоговых ставок на земли, занятые жилищным фондом, в том числе строениями и сооружениями города Щучинск Бурабайского района**

№ зоны	Проценты повышения (понижения) ставок земельного налога
1	2

I	+50
II	+40
III	+20
IV	+30
V	+10
VI	+20
VII	+30
VIII	+10
IX	+30
X	0
XI	+40
XII	+10
XIII	-10
XIV	+10
XV	-10

Приложение 7 к решению  
Бурабайского районного  
маслихата от 30 ноября  
2022 года № 7С-31/1

**Повышение (понижение) базовых налоговых ставок на земли, занятые жилищным фондом, в том числе строениями и сооружениями населенных пунктов Бурабайского района**

№ зоны	Проценты повышения (понижения) ставок земельного налога
1	2
I	+50
II	+50
III	+50
IV	+50
V	+50
VI	+50
VII	+40
VIII	+40
IX	+40
X	+30
XI	+30
XII	+30
XIII	+30
XIV	+20
XV	+20
XVI	+20

XVII	+20
XVIII	+10
XIX	+10
XX	+10
XXI	+10
XXII	+10
XXIII	+10
XXIV	0
XXV	0
XXVI	0
XXVII	0
XXVIII	-10
XXIX	-10
XXX	-10
XXXI	-10
XXXII	-10
XXXIII	-10
XXXIV	-10
XXXV	-10
XXXVI	-20
XXXVII	-20
XXXVIII	-20
XXXIX	-20
XL	-20
XLI	-20
XLII	-20
XLIII	-20
XLIV	-30
XLV	-30
XLVI	-30
XLVII	-30
XLVIII	-30
XLIX	-40
L	-40
LI	-50